Контрольный экземпляр

Массе а мехкий пролетареш, вІашагІкхета!

СЕРДАЛО

СОВЕТСКИ СОЮЗА КОММУНИСТИЧЕСКИ ПАРТЕ НОХЧ-ГІАЛГІАЙ ОБКОМА, НОХЧ-ГІАЛГІАЙ АССР ЛАКХЕХЬАРЧА СОВЕТЕИ МИНИСТРИЙ СОВЕТЕИ ОРГАН

«СВЕТ» Орган Чечено-Ингушского обкома КПСС, Верховного Совета и Совета Министров ЧИАССР

Газет арадувл 1923 шера денз ★ ШОАТТА, 12 АВГУСТ, 1989 ШУ. ★ № 96 (7754). ★ Мах 3 кеп.

КПСС ЦК хинна совещани

9 августа центральни массови информаце средствай кулгалхой совещани хилар КПСС ЦК. Из хьайиллар КПСС ЦК Политбюро члена, КПСС ЦК секретара Н. Н. Слюнькова.

Парте къаман политика дешашта хетаяь кастта хургйолча КПСС ЦК Пленума кийчо ярах бола хоам бир КПСС ЦК Политбюро члена, КПСС ЦК секретара В. М. Чебрикова. Цо белгалдаькхар, вай общество кердайоаккхача хана къаман политика эрга ца йоаккхаш Іе йиш йоацилга. ХІанз хулаш латтача процессий анализо, укх выводага вуг — общественни отношеней цу даькъе духхьал дІадахачох юхедиса гІалаташ тоадаь ца Іеш, радикальни хувцамаш де эшаш хиларга.

Дувцар да, хІанзарча хьалашкарча кердача къаман политикаХ, хІаьта керттера принципаш латт халкъан цхьатарра бокъо, къаманга хьежжа доацаш наьха цхьатарра бокъо хиларах, интернационализмах. ХІанз массови информаце средстваша массаза цун терко е еза.

Докладчико къаьстта теркам тІаэзар, тахан геттара чІоагІа дискуссеш еча проблемашта — дувцар да, керттерча даькъе Советски федераци дегІанхувларах, ССР Союзен союзни республикайн компетенце соотношенех, кхыдолча дешаех.

Цо белгалдаькхар, къамашта юкъерча гІулакхашка керда хІамаш чакхдахаро вай федераци чІоагІе, хІара союзни республикех бокъонца суверенни паччахьалкхе хьае, ишттa ерригача автономни образованей бокъонаш динка шерье таро лулта. Цу лостамах кепайоазон, радиос, телевидене массанега дІакхоачаш къамаьл де деза.

ХІанзарча пропаганда чулоацамах дувцаш, КПСС ЦК секретара белгалдаькхар, цо ше де лерхІар наха кач ца дехкаш, из цар дог-уйла ховш хила езилга. Укхаза нийса доаца хетараш а трактовкаш а хила йиш яц.

Демократизаце, перестройкас, гласноста йоккха партІато а енна дегІаухача къаман сакхетамах, цхьайолча хана, шоашта болча аьттонна пайда ийбу, ишттa, къаман дог-уйлаех пайда а эцаш, халкъан хьашташта гаьна дола шоай декхараш кхоачашде гІерт бе-бе карьеристаш, бехкокхам кхета ца беш бола нах. Укхаза журналиста перо чІоагІа а бокъонца партийни а хила беза.

Совещане доакъошхошта парте отчеташ, хоржамаш дарея халкъа депутатий Советий аргІан йоаца сессеш чакхъяхарча дувзаденнача дешаех дувцаш КПСС ЦК секретара белгалдаькхар, моттигерча вахара проблемай, партийни организацей балха, Советашта перестройка яра кІоаргта а критически а уйла е езилга.

Ишттa, партийни кепайоазон декхар а хинна дІаотта деза халкъа Іаьдала лакхехьарча органаша бьча балха цІенхаштта анализ елга, СССР халкъа депутатий Съездо, ишттa Лакхехьарча Совета хьалхарча сессе вай общества вахаре деча хувцамий лоархІам, перестроечни процессаш кІоаргьялар хьахьокхилга, Къаьстта теркам тІабахийта беза СССР Лакхехьарча Совета сессе тІанйца решеней кхоачашгьелга вІашТІехьдакхара.

(ТАСС).

Сийле хийла хьалхалаттарий

Говзанча

Дукха ха йоаццаш хиннача республика агропромышленни комплекса гІишлош ерий совещане, Сийлен грамотен ахчан премии елар Суженски района XIX партсъезда цІерагІча колхоза штукатур-маляра Поленникова Клавдияна.

...Колхоза правлене Клавдиях хаттар дича: «механически мастерске цехашка кІира тохаш, басар хьокхаш, кхытайпа лостам беш я цун звено, цига хила езаш я», аьнна, жоп делар тхога.

Мастерске цхьан помещенера кхалнаха доаккха илли дар хьахозаш. Цу чу дІачудаьлча, кхо йоІ йоаллар пенашта кІира тохаш, корашта басар хьокхаш.

Болх ираз долаш а бийца, оаха лехар малав шоашка дІахайтача:

— ХІанзарчоа со я тха звенона кулгалдеш, хІаьта тха наяи — Клавдия отпуске я хІанз. Из йоацаш сагота долаш лерттІа болх а хьаболац, илли а доакхалац. Из балха мацца хьааараяла еза а хІанз мичай а дикагІа тха бригадира Эрмантраут Якова дувцаргда, — аьлар, мехкарех цхьанне.

ТІехьагІа хайра тхона тхога жоп деннача йоІах дар а. Из хиннаяр Поленникова Клавдияс штукатура - маляра болх бе Іомаяь Кабанова Людмила. Цунца къахьегаш йола Камарцева Надя звено йоалаяьр а Клавдия я. Цар ханара я Бондаренко Лидия а. Цудухьа шоай звеньевойх нани мара алац мехкараша.

Колхоза гІишлошъеча бригада контора хьалхашка хьалтеха доаллача Сийлен улга тІа дар Клавдияй сурт а.

Эрмантраут Яков ший кабинете вар. МалагІчч гІулакха даьхкад дІахайтача:

— Дика болх ба шо даьхка. Ишттa болча, шоаш хьадечох дог лазача къахьегамхоех язде а доагІа дукхагІа, — аьлар бригадира. — ХІаьта фу аргда аз Клавдиях. Эггара хьалха белгалдаккха деза цо тха колхозе болх бу хІанз ятлагІа шу долга. Тха бригаде ялехьа Орджоникидзевски станице ПМК-7 къахьийта а гІаьххьа балха опыт йолаш а яр из. Геттара дика специалист хиларах тешал деш яр ПМК-ра цунна енна характеристика. Цудухьа тхо долча хьайовгІаше а звенона кулгалде оттайир оаха из. Дехке а дьаннадац. Ше хержача процессех яшаш, цунах доакхал деш, къахьегама тІера саг я из. ХІаьта, цунна къаьстта дика дар фуд аьлча: хьа мел дер тешпаме ду цо. Ловш яц мекъал, хардар. Ишттa болх бе а хила а Іомабу ший звенора мехкарий а. Цудухьа донкка ений ду цун ерригача тха коллективо. Клавдия хержай бригада совете.

Керттерча даькъе помещенешта ремонташ еш я Поленникова ший новкъосташтa. Колхозе къахьегаш бола нах бахача Троицкая станицерча школашка, берий беша, кхычахьа — цар болх мел бьчар звенона баркал оалаш каьхаташ ухийт боахама правленега.

— Вакъдар хІана алац, — дувц Эрмантраут Якова дІахо. — Дикка новкъостал ду цо сона. ЛерттІа болх дІабахьа эшача гІишлон материалашца Іалаш да еш ше йитача, оарц доаккх, колхоза правлене гІулакх ца дича, кхыметтел района кулгалхошка дІакхоачаш. ХІаьта законагІа шийна а болх тоабара а доагІар хьадаллалца царна тІехьара а ялац. Соахка дар на. Іай болх бара берий беш кийчъеш йоаллаш, штукатурни балхаш де цемент, корашта, наІараШта хьакха басар хьатІа ца дахьаш йитар звено цхьан дийнахьа. Сецца конторе хьавена, сога хьежаш кІаЛ яглаш корийр сона Клавдия. Со баІргагушше дов де йолаелар. Цунна дІаяла грамм цемент, басар дацар сога. ДІадийцар аз этта хьал. «Іа хьай болх бе, хІаьта хІанзара кхоачамбоацар ниЙсдалийтарах бехке малав аз тохкаргда вайна», аьнна дІалкхха яхарг. Хьалха аз енна хиннача заявкагІа эша цемент, басар, кІира лургхилрах со сатувсаш ца хинна шифер кхыметтел ера бригаде делкъел тІехьагІа. Цхьа ха яьлча гучадьлар сона, со волчара дІахо Клавдинс цу дийнахьа бихьача наькъах дар. Колхоза правлене дийцачох ший гІулакх ца хилча, райисполкоме яха хиннаяр из.

Делкъа ха хьатІакхоачаш Поленниковай цІагІа дахар тхо. Городе яхай из, саррахьа шо доагІе цІагІа хургья шоана аьлар тхога цун лоалахоша.

Цар аьннача тайпара дахкача, беша коартолаш охкаш йоалаш корийр тхона Клавдия. Тхо малашд хайча:

— Хьаьшашта тхо раьза да массе хана. Дукха ха йоацаш мара цІа а енаяц со. ХІама ца деш хилча кулгаш кІоамлундаш, коартолаш хьаахка эттаяр. Уж яхьийта езаш я Тюмене. Нане коартолаш къахьегаш йола Камарцева Надя звено йоалаяьр а Клавдия я. Цар ханара я Бондаренко Лидия а. Цудухьа шоай звеньевойх нани мара алац мехкараша.

Колхоза гІишлошъеча бригада контора хьалхашка хьалтеха доаллача Сийлен улга тІа дар Клавдияй сурт а.

Эрмантраут Яков ший кабинете вар. МалагІчч гІулакха даьхкад дІахайтача:

— Дика болх ба шо даьхка. Ишттa болча, шоаш хьадечох дог лазача къахьегамхоех язде а доагІа дукхагІа, — аьлар бригадира. — ХІаьта фу аргда аз Клавдиях. Эггара хьалха белгалдаккха деза цо тха колхозе болх бу хІанз ятлагІа шу долга. Тха бригаде ялехьа Орджоникидзевски станице ПМК-7 къахьийта а гІаьххьа балха опыт йолаш а яр из. Геттара дика специалист хиларах тешал деш яр ПМК-ра цунна енна характеристика. Цудухьа тхо долча хьайовгІаше а звенона кулгалде оттайир оаха из. Дехке а дьаннадац. Ше хержача процессех яшаш, цунах доакхал деш, къахьегама тІера саг я из. ХІаьта, цунна къаьстта дика дар фуд аьлча: хьа мел дер тешпаме ду цо. Ловш яц мекъал, хардар. Ишттa болх бе а хила а Іомабу ший звенора мехкарий а. Цудухьа донкка ений ду цун ерригача тха коллективо. Клавдия хержай бригада совете.

Керттерча даькъе помещенешта ремонташ еш я Поленникова ший новкъосташтa. Колхозе къахьегаш бола нах бахача Троицкая станицерча школашка, берий беша, кхычахьа — цар болх мел бьчар звенона баркал оалаш каьхаташ ухийт боахама правленега.

— Вакъдар хІана алац, — дувц Эрмантраут Якова дІахо. — Дикка новкъостал ду цо сона. ЛерттІа болх дІабахьа эшача гІишлон материалашца Іалаш да еш ше йитача, оарц доаккх, колхоза правлене гІулакх ца дича, кхыметтел района кулгалхошка дІакхоачаш. ХІаьта законагІа шийна а болх тоабара а доагІар хьадаллалца царна тІехьара а ялац. Соахка дар на. Іай болх бара берий беш кийчъеш йоаллаш, штукатурни балхаш де цемент, корашта, наІараШта хьакха басар хьатІа ца дахьаш йитар звено

цхьан дийнахьа. Сецца конторе хьавена, сога хьежаш кІаЛ яглаш корийр сона Клавдия. Со баІргагушше дов де йолаелар. Цунна дІаяла грамм цемент, басар дацар сога. ДІадийцар аз этта хьал. «Іа хьай болх бе, хІаьта хІанзара кхоачамбоацар ниЙсдалийтарах бехке малав аз тохкаргда вайна», аьнна дІалкхха яхарг. Хьалха аз енна хиннача заявкагІа эша цемент, басар, кІира лургхилрах со сатувсаш ца хинна шифер кхыметтел ера бригаде делкъел тІехьагІа. Цхьа ха яьлча гучадьлар сона, со волчара дІахо Клавдинс цу дийнахьа бихьача наькъах дар. Колхоза правлене дийцачох ший гІулакх ца хилча, райисполкоме яха хиннаяр из.

Делкъа ха хьатІакхоачаш Поленниковай цІагІа дахар тхо. Городе яхай из, саррахьа шо доагІе цІагІа хургья шоана аьлар тхога цун лоалахоша.

Цар аьннача тайпара дахкача, беша коартолаш охкаш йоалаш корийр тхона Клавдия. Тхо малашд хайча:

— Хьаьшашта тхо раьза да массе хана. Дукха ха йоацаш мара цІа а енаяц со. ХІама ца деш хилча кулгаш кІоамлундаш, коартолаш хьаахка эттаяр. Уж яхьийта езаш я Тюмене. Нане коартолаш къахьегаш йола Камарцева Надя звено йоалаяьр а Клавдия я. Цар ханара я Бондаренко Лидия а. Цудухьа шоай звеньевойх нани мара алац мехкараша.

Колхоза гІишлошъеча бригада контора хьалхашка хьалтеха доаллача Сийлен улга тІа дар Клавдияй сурт а.

Эрмантраут Яков ший кабинете вар. МалагІчч гІулакха даьхкад дІахайтача:

— Дика болх ба шо даьхка. Ишттa болча, шоаш хьадечох дог лазача къахьегамхоех язде а доагІа дукхагІа, — аьлар бригадира. — ХІаьта фу аргда аз Клавдиях. Эггара хьалха белгалдаккха деза цо тха колхозе болх бу хІанз ятлагІа шу долга. Тха бригаде ялехьа Орджоникидзевски станице ПМК-7 къахьийта а гІаьххьа балха опыт йолаш а яр из. Геттара дика специалист хиларах тешал деш яр ПМК-ра цунна енна характеристика. Цудухьа тхо долча хьайовгІаше а звенона кулгалде оттайир оаха из. Дехке а дьаннадац. Ше хержача процессех яшаш, цунах доакхал деш, къахьегама тІера саг я из. ХІаьта, цунна къаьстта дика дар фуд аьлча: хьа мел дер тешпаме ду цо. Ловш яц мекъал, хардар. Ишттa болх бе а хила а Іомабу ший звенора мехкарий а. Цудухьа донкка ений ду цун ерригача тха коллективо. Клавдия хержай бригада совете.

Керттерча даькъе помещенешта ремонташ еш я Поленникова ший новкъосташтa. Колхозе къахьегаш бола нах бахача Троицкая станицерча школашка, берий беша, кхычахьа — цар болх мел бьчар звенона баркал оалаш каьхаташ ухийт боахама правленега.

— Вакъдар хІана алац, — дувц Эрмантраут Якова дІахо. — Дикка новкъостал ду цо сона. ЛерттІа болх дІабахьа эшача гІишлон материалашца Іалаш да еш ше йитача, оарц доаккх, колхоза правлене гІулакх ца дича, кхыметтел района кулгалхошка дІакхоачаш. ХІаьта законагІа шийна а болх тоабара а доагІар хьадаллалца царна тІехьара а ялац. Соахка дар на. Іай болх бара берий беш кийчъеш йоаллаш, штукатурни балхаш де цемент, корашта, наІараШта хьакха басар хьатІа ца дахьаш йитар звено

«Лосковски областе яьй Клавдия. Немецки фашисташта духьала лаьттача тІем тІвра цІаванзар да. Цу халача хана нанна боахам лелабе новкъостал дезаш нийсденна, бархІ класс яккхача йита йийзар школа. Сецца хьалгІетташ мангала ухаш, ков-карта хьайбашта Іунал деш цо ца беш болх бацар. ЭІамига яле а деррига вІашТІехьдоалар цун.

Маьре а яха шоллагІа кІаьнк ваь нраз долаш вахар дІадоладеннача хана велар мар. Из массе хана дагаухаш цига кхы яха ца моташ, 1964 шера Орджоникидзевски станице яха ера. ПМК-7 балха эттар. Хьалха цІаккха баь боацаше, сиха караберзабир штукатур-маляра болх. ТІаккха Троицкая станице цІенош а йица цига яха Іохайра. XIX партсъезда цІерагІча колхозе болх бе дІайодаш, къахьегама тІера йола из дІаяхийта дукха раьза бацар ПМК кулгалхой.

Ишттa хала доллаше, шакхе воІ. оалаш долчча тайпара, когашта оттавир. Юкъера школа чакхъяккхийтар. Шинтех а лакха говзал йола механизатор хилар.

Клавдия йолчара дІадолхаш цун звенора мехкарий кхийтар тхоах.

— Оаша фу ду? — хаьттача:

— Нани цІаеналга хайна, цунна коакарта хІама эший хьажа а керда ашараш Іомае а долх,—аьлар Кабанова Людмилас.

М. ХАМАТХАНОВ.

СУРТА ТІА: К. Поленникова.

КПСС обкоме

ІАЛАМ ЛОРАДАРА—ХАДДАНЗА ТЕРКО

1988 шера июне КПСС Нохч-ГІалгІай обкома X-гІа пленум хилар, цига дийцар экологически хьал тоадара хьакъехьара партийни организацей дехкарашн республикера Іалам лорадара гІулакхашта овлангара перестройка яра де дезаранш.

Парте областной комитета массаза тІахьожам лоаттабу пленуме решенеш кхоачашъяра тІехьа. Дукха ха йоацаш КПСС обкома социально-экономически дешаех йола комисси хьежар X-ча пленума соцам кхоачашбарга. Комиссе записката парте обкома секретариата заседане хьежар. НГІАССР Министрий Совета, КПСС горкомий, райкомий, партийни, профсоюзни, комсомольски организацей, министерствай, ведомствай теркам тІаэзар пленума решени кхоачашъеча цхьаккха бахьан доацаш мелал гучаювлийталга. Царна тІадиллад белгалдаьхьа кхоачамбоацаш дІадахаро эшаш дола де дезараш тІаэцалга, комиссе хьачуеннача хьаддача предложенеша хьожалга. КПСС обкома социально-экономически дешаех йолча комиссе X-ча Пленума соцам кхоачашбара хьакъехьа язъяьча записка текста кепатох.

Техкача гучадьлар, республика партийни, советски, боахамий органаша пленума решенеш кхоачашъяра тІадерзадаь цхьацца де дезараш даьлга. ДукхагІойолча юхьанцарча парторганизацешка организационно-политически мероприятеш белгалъяьхай. Къаьстта дукха Іалам бІехдеча ерригача йоккхийча ведомствашка, организацешка белгалдаьхад Іалам лорадара порядкагІа болх бара дола керттера лостамаш. Дикка дукхагІойола мероприятеш йоагІаш йолча финансированеца, паччахьалкхен капвложений лимитаца чІоагІъяьй.

Пленумо хьалхашка оттадаь декхар кхоачашдеш «Грознефтеоргсинтез» объединенес В. И. Ленина цІерагІча Грозненски мехкдаьттa чакхдоахача заводе Г-43-107М яха керда установка хьалъяьй, цо цу предприятера а Н. Анисимова цІерагІча заводера а къаьнара 12 установка дІаяккха таро еннай. Из бахьан долаш зене хІамаш 8,5 процент кІезигагІа араккхувс.

А. Шерипова цІерагІча ГНПЗ-с коача парафин аракхецача керда технологи юкъеЙоалаяь, хІаьта по газа хьисапера хІамаш дІаяха, ишттa, керттерча продукцех йоахка зенера примесаш кІезигье таро лу. ХІанз эксплуатаце юкъейоалаяьча «Сера» яхача установка шоллагІа аргІас хьалха аракхувсаш хиннача сероводорода дакъан утилизаце е а цунах технологически сера хьае а таро еннай.

1989 шера шоллагІча квартале дийнахьеи-буси 110 эзар кубически метр хий чакхдакхха низ болаш йола биологически очистни сооружене шоллагІа аргІа болх бе йолаялийтарца Шолжа чу геттара кІезига бІеха хиш Іочуух.

«Грозэнерго» объединене доагора меттала Іалама газах пайда нйбара чотагІа сера йоаллаш йола зене хІамаш 10,5 эзар тонн кІезигагІа аракхувс.

«Грознефть» яхача объединене Іалам лорадара лаьрхІа служба вІашагІъеллай. Технологически де дезараш кхоачашдара чотагІа хІанз технически гІулакхашка 80 эзар кубически метр кІезигагІа молаш дола хий дІаухийт, 12,8 процент кІезигагІа зене хІамаш аракхувс. Рекультивировани а яь дІаденнад 325 гектар лаьтта, хІаьта, уж планах 260 гектара мара е езаш бацар.

«Чеченнигушавто т р а н с» объединене предприятешка автотранспорта зене хІамаш аракхувсилга кІезигдара хьакъехьа де дезараш тІанйду. ХІанз 900 гаргта автомобиль газа хьисаперча доагораца болх беш я. Хьа а яь болх беш я автомобилаша а стационарни источникаша а аракхувсача зенерча хІамашта тІахьожам лоаттабеш йола дІа-са лела промышленно-санитарни служба. Автопредприятешка болх беш я 4 механизированни мойка, царех цхьаннена реконструкци яьй.

«Чеченнигушстрой» ПСМО стройиндустре предприятеша хІанз 3 эзар тонн кІезигагІа зене хІамаш араккхувс.

Республика микробиологически промышленносте межка керттерча специалисташа дакъа а лоацаш гонахьара Іалам лорадаро дІадехарашка хьежжа отдела предприятеш дІахо дегІакхувлара концещега юхахьежар.

Колхозашкен совхозашкен эрозена духьала мероприятеш чахъяхара комплексаца цхьана боахамашкара лаьтташ тоадара йола проекташ оттаяра хьакъехьа балхаш дІадоладаьд.

Генеральни схемага хьежжа лаьтта лорадара лаьрхІа 960 гектара тІа хьуна оасаш хьадаьд, ишттa 2 эзар гектара гІумарий аренашка, берчу, аьлешка. кхыча лаьтташка хьу дІаегІай.

КПСС обкома X-ча пленума решенеш белгалдаьхьа дезараш вІашТІехьдоахача, уж кхоачамдара тІехьа тІахьожам лоаттабеча дика дакъа юкъедихьад Іалам лорадара йолча НГІАССР Пачхьалкхен комитето. Цу комитето кхойтталагІча пятилетке а 2005 шерага кхачалца а гонахьара Іалам лорадараи Іалама ресурсех рационально пайда нйбараи йола йІаьххача ханара республиканскн программа проект оттаяьй. Цар экологически экспертиза ю керда гІишло хьалъяра, реконструкци яра, халкъбоахама объекташта модернизаци яра долча проектни документаштa. Ишттa юха экологически экспертиза йир Гудермесски биохимически заводе. «Грознефтеоргсинтез», «Грозэнерго», агропрома, автотранспорта цхьайолча предприятешка Іалам лорадара законодательствах ишттa пайда эц хьожаш. Цу тохкама хьокхамех предписанеш еннай, цхьабола бехктохкаме кулгалхой административни бехктохкаме эзаб.

Гонахьара Іалам лорадара тІехьа тІахьожам лоаттабеш йола республика санитарни служба хІанз тІатеІІа болх беш я. БІарчча хьанйцача республике Іалам лорадара законодательство толхадарах административни бехктохкаме эзаб 4670 сат, 36 дош прокуратуре дІачуденнад, 1439 объект болх ца байташ соцаяьй.

НГІАССР МВД Госавтоинспекци кхыча надзора органашца, общественни организацешца цхьана «ЦІена фо» яха операци чакхйоакхаш я. Духхьал 1989 шера хьалхарча квартале уж хьежаб 2290 транспортни средствага, царех 1376 йоагІа чул дуккагІа зене газаш хьакъестаеш яр. Цунах бехке бараш бехктохкаме эзаб.

Общественноста низаш вІашТІехьдахара хьакъехьа хьинаре болх бу Ерригросийски Іалам лорадара обществос.

Производстве а быте а Іалам лорадара даькъе къахьегамхой бокъонаши хьашташи лорадеча шоай дакъа юкъехьу республика профсоюзни организацеша. Укх тІехьарча шин шера боахамий органашца дьй коллективни договораш оттадеш а уж кхоачашдеш а къахьегама хьалаш тоадара 27 млн. сом гаргта ахча дІадахийтад.

ТІехьарча хана бахача нахага маярра дІайовзийт гонахьара Іалам лорадечара проблемаш. Республикански газетий редакцеша хІара кварталах экологически вестник арахец, моттигерча телевидене массехк передача яьй.

1987 шераца нийсдича Іалам лорадара мероприятеш кхоачашъяра хьакъехьа бьча балхах 1988 шера республике гІолла зене хІамаш аракхувсалга 3,4 процент лохде вІашТІехьдьалар, цу дакъе г. Грозне 3,6 процент. ХІанз 15,8 процент кІезигагІа бІеха хиш аракхувс.

Цунца цхьана, комиссе белгал мадаккхара, КПСС обкома Х-ча пленума дІадехараш юхъьанцарча парторганизацешка, къахьегама коллективашка шерра дийцадац. ХІанз а нахага долчча бесса дІахайтадаш пленума доакъошхой гонахьарча Іалама хьала а из пьаха унахцІенон Іаткъаш хилара а чІоагІа сагота болга. Массанахьа а партийно-политически влияни яра хьакъехьа де дезараш белгалдаьхадац, ишттa экологически хьал тоадара хьакъехьа лерагІа болх биц.

(Инстедоалар 2-ча оагІо тІа).

ЯХЬЕ КОТБАЬННАРАШ

КПСС обкома бюро, Нохч-ГІалгІай АССР Министрий Совето, облсовпрофо, ВЛКСМ обкомо 1988—1989 шера Іан замалахьа хьайбай продукце дукхагІа эцара а яккхара а тІехьа хиннача социалистически яхье республикай цхьацца районаша, дукхача колхозаша, совхозаша, хьайбаш леладеча даькъе хьалхале лелаераша дика толамаш даьха долга белгалдаькхад.

БІарчча хьанйцача, паччахьалкхенга Іан замалахьа дулх дохкара план республике гІолла 104 процент кхоачашъяьй, шура—99,9, тха—111 процент.

Социалистически яхье дикагІа дола толамаш даьхар Ачхой-Мартановски, Назрановски, Шелковски районаша, Шелковски района «Червленский» яхача колхоза, Ачхой-Мартановски района «Бамутский», Надтеречни района «Озерный», Урус-Мартановски района «Гехинский», Шалински района «Курчаловский», Назрановски района «Маяк» яхача совхозаша.

Цунца цхьана, Іан замалахьа доахан Іангара доахача хьайбай продукташ яхара темпаш, 1987—1988 шера боарамга диллача, Іолохъяьй: дулх даккхара—Веденски, Грозненски, Гудермесски, Малгобекски, Наурски, Ножай-Юртовски, Советски, Суженски, Урус-Мартановски, Шалински районаша.

Доахан кІезигагІа шура луча хьале да Грозненски, Гудермесски, Малгобекски, Суженски, Урус-Мартановски, Шалински районашкара боахамаш.

1988—1989 шера Іан замалахьа районашта, колхозашта, совхозашта, фермашта, бригадашта, хьайбаш леладеришта юкъе яьржача республикански социалистически яхьай итогашка а хьежа, КПСС обкома бюрос, Нохч-ГІалгІай АССР Министрий Совето, облсовпрофо, ВЛКСМ обкомо **соцам бу:**

1. Доахан толаме Іангара дахара, хьайбай продукци эцалгеи йоахалгеи алсамдахара тІехьа 1988—1989 шера Іан замалахьа республике хьайбаш леладеришта юкъе яьржача социалистически яхье котбаьннараш а лаьрхІа, КПСС ЦК, СССР Министрий Совета, ВЦСПС, ВЛКСМ ЦК Сийлен грамота лойла:

Ачхой-Мартановски района,

Шелковски района **«Червленский»** яхача колхоза,

Ачхой-Мартановски района **«Бамутский»** яхача совхоза.

Надтеречни района **«Озерный»** яхача совхоза.

2. Хьожайойла:

хьалхара моттиг:

КПСС обкома, НГІАССР Министрий Совета, облсовпрофа, ВЛКСМ обкома карара кара тела ЦІе Байракх а луш, республикански Сийлен улга тІа а йоаккхаш, — 1987—1988 шераца нийсдича, хьайбай продукци йоаккхалгеи эцалгеи: дулх — 18 процент, шура — 2 процент дукхагІа якхха вІашТІехьдаьннача **Ачхой-Мартановски района;**

шоллагІа моттиг:

КПСС обкома, НГІАССР Министрий Совета, облсовпрофа, ВЛКСМ обкома Сийлен грамота а луш, 1987 — 1988 шераца нийсдича, хьайбай продукташ йоахалга алсамдахарахи уж дукхагІа эцарахи: дулх — 16 процент, шура — 7 процент, тха—8 процент **Шелковски района;**

кхоалагІа моттиг:

КПСС обкома, НГІАССР Министрий Совета, облсовпрофа, ВЛКСМ обкома Диплом а луш, 1987—1988 шераца нийсдича хьайбай продукташ йоахалга алсамдаккхарахи уж дукхагІа эцарахи: дулх — 0,9 процент, шура—5 процент **Назрановски района.**

3. Боахамашта юкъе хиннача республикански яхьашта юкъе котбаьннараш а лаьрхІа.

КПСС обкома, НГІАССР Министрий Совета, облсовпрофа, ВЛКСМ обкома карара кара тела ЦІе Байракхи свидетельствои луш, 1987—1988 шерарча Іан заманца нийсдича хьайбай продукташ йоахилга алсамдаккхарах, дулх 45,4 процент, шура — 15,8 процент, дукхагІа эцарах **Шалински района «Курчалойский»** яхача совхоза **хьалхара моттиг** хьожайойла:

КПСС обкома, НГІАССР Министрий Совета, облсовпрофа, ВЛКСМ обкома Сийлен грамота а луш, 1987 — 1988 шерарча Іан заманца нийсдича, производство дегІайоалае вІашТІехьдаларах, дулх 81,3 процент, шура—9,5 процент дукхагІа якххарах **Назрановски района «Маяк»** яхача совхоза **шоллагІа моттиг** хьожайойла;

КПСС обкома, НГІАССР Министрий Совета, облсовпрофа, ВЛКСМ обкома диплом а луш, 1987—1988 шерарча Іан заманца нийсдича, хьайбай продуктий производство дегІайоалаярах, дулх 43 процент, шура—4 процент уж дукхагІа эцарах **Ачхой-Мартановски района «Самашкинский»** яхача совхоза **кхоалагІа моттиг** хьожайойла.

Хьалхара моттигаш яьха дола боахамаш Республикански Сийлен улга тІа доахалда.

4. СССР Госагропромаи агропромышленни комплекса болхлой профсоюза ЦК-и дипломаши 500 сомах латта ахчан премеши ялийта оттае:

Урус-Мартановски района «Гехинский» яхача совхоза шурий комплекса,

Грозненски района «Юбилейный» яхача совхоза шурий комплекса,

Назрановски района «Назрановский» яхача совхоза «Насыр-Кортская» яхача шурий фермана,

Ачхой-Мартановски района «Овощевод» яхача совхоза шурий фермана,

Шелковски района «Красный пахарь» яхача колхоза шурий фермана,

Шалински района «Шалинский» яхача совхоза шурий фермана.

5. Социалистически яхье котбаьннараш а лаьрхІа, фермайи бригадайи коллективашта хІаранена 550 сомах латта ахчан премеш лойла:

Ачхой-Мартановски района «Урожайный» яхача совхоза шурий фермана,

Наурски района Ленина цІерагІча колхоза чабански бригадана (вокххагІвола жаІу нов. А. Хадумов).

Наурски района «Терский» яхача совхоза чабански бригадана (вокххагІвола жаІу нов. Р. Б. Муцагов),

Наурски района «Притеречный» яхача совхоза чабански бригадана (вокххагІвола жаІу нов. А. Алиев).

Шелковски района «Шелковский» цІи йолча Госплемзавода чабански бригадана (вокххагІвола жаІу нов. К. Н. Эсмухамбетов).

Шелковски района «Шелковский» цІи йолча Госплемзавода чабански бригадана (вокххагІвола жаІу нов. З. К. Манапов).

Шелковски района «Шелковский» цІи йолча Госплемзавода чабански бригадана (вокххагІвола жаІу нов. Р. Урашев),

Шелковски района «Шелковский» цІи йолча Госплемзавода чабански бригадана (вокххагІвола жаІу нов. И. Яндарбиев),

Шелковски района «Шелковский» цІи йолча Госплемзавода чабански бригадана (вокххагІвола жаІу нов. Б. Х. Джафаров),

Шелковски района «Шелковский» цІи йолча Госплемзавода чабански бригадана (вокххагІвола жаІу нов. Б. Мамашев),

Шелковски района Ленина цІерагІча колхоза чабански бригадана (вокххагІвола жаІу нов. А. Акберднев),

Надтеречни района «Горагорский» яхача совхоза чабански бригадана (вокххагІвола жаІу нов. Витригов Яраьла),

Шелковски района «Червленский» яхача колхоза чабански бригадана (вокххагІвола жаІу нов. А. Джадаев),

Шалински района «Московский» яхача совхоза (шура луш дола доахана, Іул) № 2 йолча арендни звенона (арендатор нов. Р. Сулейманов),

Шалински района «Московский» яхача совхоза № 4 йолча арендни звенона (арендатор нов. А. Абубакаров),

Грозненски района «Горячеисточненский» яхача совхоза (доахан чуоттадара) арендни звенона (арендатор нов. У. Эльбукаев),

Шелковски района Ленина цІерагІча колхоза хьакхарч лелаеш йолча звенона (звеньевой нов. А. И. Цимбалистый),

Шелковски района «Шелковский» цІи йолча Госплемзавода чабански бригадана (вокххагІвола жаІу нов. В. Шумченко),

Шелковски района «Красный пахарь» яхача колхоза чабански бригадана (вокххагІвола жаІу нов. М. Магометгаджиев),

Шелковски района «Красный пахарь» яхача колхоза чабански бригадана (вокххагІвола жаІу нов. М. Сулейманов),

Шелковски района «Красный пахарь» яхача колхоза чабански бригадана (вокххагІвола жаІу нов. И. Ахмедов),

Шелковски района «Красный пахарь» яхача колхоза чабански бригадана (вокххагІвола жаІу нов. Г. Ахмедов),

Шелковски района Ленина цІерагІча колхоза чабански бригадана (вокххагІвола жаІу нов. Ш. Джимкантов),

Ачхой-Мартановски района «Самашкинский» яхача совхоза № 1 йолча шурий фермана.

ІАЛАМ ЛОРАДАРА—ХАДДАНЗА ТЕРКО

(Инстедоалар. Долалур 1-ча оагІо тІа).

Цхьайолча КПСС горкомашнеи райкомашкеи, паптийни комитеташка, горрайисполкомашка уж дешаш вІалла дийца а дан. Из доагІа Гудермесски, Малгобекски, Назрановски, Заводской, Октябрьски, Ленински, Ачхой-Мартановски, Шалински, иштта кхыча районашта.

Дукхагіча даькъе, партКомашеи партийни организацешеи мела лакхбу коммунистий-кулгалхой, специалистий производстве экологически мероприятеш кхоачашъяра тІехьара персонални бехтокхам, инспектирующи органаша царех цхьаццабараш Іалам лорадара законодательство толхадарах бехктохкаме эза боллаце.

Пленума решенех йоагІа выводаш яьиц дуккхача советски, профсоюзни, боахамий органаша. Из керттерча бахьанех цаІ да республикера, къаьстта Грознера экологически хьал дикагІча оагІорахьа хувца ца далара. Керттерча даькъе из нийслу «Грознефтеоргсинтез» (В. И. Гречко, С. А. Бибулатов); «Чеченнигушстрой» (Я. М. Мамодаев. А. Б. Джукаев), «Чечингавтотранс» (Т. А. Ошаев, М. А. Гениев), «Грознэнерго» (Г. С. Янин. В. А. Рассудишко) объединеней «Красный молот» (Г. М. Мусалимов, Л. Я. Кривошеев) цементни завода (Р. Х. Маев, У. У. Исманлов) иштта, кхыча кулгалхой бехкагІа.

Масала «Грознефтеоргсинтез» объединене хьалха санна керттерча даькъе гонахьара Іалам бІехду, городе аракхувсача зенерча хІамаех 86,6 процент цо кхувс. юкъара республикански боарамага диллача цунга 50 процент кхоач. 1988 шера 800 тонн совгІа сернисти ангидрид аракхессар сера йоакихаш йолча установка лёрттІа болх ца барах. Укхаза, дукхагІча даькъе, зене хІамаш аракхувс белгалъяьха хинна Іалам лорадара мероприятеш кхоачаш ца ярах, уж кхоачашъяра лаьрххІа хьакъоастаяь средстваш кара ца ерзаярах, къаьст-къаьста оборудовани йоагІача бесса ца лелаярах, технологически режим гІожа телхаярах.

ДІадахача шера белгалъяь хиннача 271 оргмероприятех 173 мара кхоачашъяьяц, е 64 процент, уж чакхъяхара хьакъоастаяьча средствай 40 процентах мара пайда йицабаш.

Іалам лорадара дешаш къестадеча мелал гучаювлийт «Грознэнерго» объединене. ДІадахача шера цо 26,5 эзар тонн зене хІамаш аракхайсай. Зене хІамаш аракхувсача 22 источникех цхьаккха а очистни хьисапе Іалашъяьяц.

Іалам лорадара хьакъехьа белгалдаьха деррига де дезараш кхоачашдьдац «Грознефть» объединене а. Укхаза лаьтташта ханнахьа а дика а рекультиваци яц. «Малгобекнефть», «Старогрознефть» НГДУ болх беш йоаца мехкдаьтта продуктай амбараш дІаяхац, хІаьта цар углеводородашца фо бІехду. Химреагенташ лелаяра бокъонаш телхаю. Мехкдаьтта газа утилизаци яра проблема къоастаяьяц.

Даггара де дезараш тІанйдешше республика автотранспорто хьалха санна чІоагІа гонахьара Іалам бІехду. Республике аракхувсача экологически зенерча хІамай кхаьнех цхьа дакъа цунга кхоач. Республика автопредприятех ахнаха мара вІаштІехьъяьхаяц болх баь яьнна хьакъестаеча газашта тІахьожам лоаттабеш йола контрольно-диагностически центраш.

Къаьстта во бу из болх «Грозтрубопроводстрой» трест, «Чечингагропрома», мотгигерча промышленноста объединене, иштта, кхыча ведомственни транспорта предприятешка. Предприятеша геттара мела къестаду автотранспорт газа хьисаперча доагораца болх барга якхха еза.

«Грознефтеоргсинтез», «Грознэнерго» объединеней кулгалхоша предприятеи производства отходаш дІаувттаеш йола моттигаш, цу даькъе г. Грозненра Заводской района территори мехкдаьтта отходех цІенъярах дола дош къоастаде деза.

«Грознефтеоргсинтез» яхача объединене г. Грозненра массови мехкдаьтта чудоттара лаьрхІа эстакадаш дІакъовлалга, цунна трубопроводни транспортаца транспортировка елга вІаштІехьдаккха деза.

НГІАССР МВД Госавтоиспекце, Грозненски горисполкома автотранспорта балха порядок оттаяра хьакъеъча, ов.лангара денз хувцалуш, тоалуш йоагІа управленчески балха формаши методаши, аьлча а, информацеш дІа-хьа телилга. Дукхача хана денз бувзамаш а лоаттадеш, управлени яра лаьрхІа хинна телефон, телеграф, тахан къаеннаг ала йиш я хийцца. Іалаьмате чІоагІа эшаш каьхат долча хана, керда хоамаш дара даькъе хІаьта а къаеннаг уж.

Хано дІадехарга хьежжа «Грознефтеоргсинтез» производственни объединене ира эттар управленчески балха автоматизаци яра дола дош. Из доагІача хьисапе къоастадара объединене керттерча метролога службас информационно-вычислительни центраца цхьана цхьадола балхаш чакхдоахаш да информацена автоматизации механизации яра, каьхатаца дувзаденна доаца бувзамаш леладара. Объединене балхах йола информаци нийсен сихен кулгалхошка дІакхачийтара таро хулийташ йола средствш юкъейоалаелгра да из.

Цу лостамагІа баькхха лоархІаме гІа ба ЕС-792011 яха дисплейни комплексаш юкъе йоалаяр а, уж объединенерча ЭВМ ЕС-1045 яхача системага яхара, информационно - вычислительни центре уж дІаоттаяр. Белгалдаккха дезаш да из болх чІоагІа чоалханеи халеи хилар. Уж халонаш ювзаенна я отечественни электронно-вычислителни техника кхоачамболлаш дика ца хиларца. Из санна йола проблема къоастаеш я «Промавтоматика» НПО коллектив а. Цу хьакъехьа оаха царца цхьана йир массехк консультаци, цунах шинна оагІонна пайда а баьлар.

Таханарча денга кхачалехьа «Грознефтеоргсинтез» производственни объединене генеральни директора лаьрхІа дІаоттаяьй цхьа дисплейни комплекс. Хіанз укх сахьате эргайоахаш тоаеш я из. Укх гарггарча хана цо таро хулийтаргья оперативни сводкаш хьанйе, аьлча а, цунца хоам бергба план мишта кхоачашъяьй, кийча продукци дІаяхьийтайий, кхыйола производственно-технически информаци хьанйергья. Цу лоархІамеча балха тІа Іалаьмате дукха къахьийгад информационно - вычислительни центре начальника заместителя В. А. Ковалева, техобслуживание сектора начальника А. В. Янченкос, инженера-электроника В. А. Дорогалева, кхычар.

Хьалхара дисплейни комплекс юкъейоалаешшехь цхьана «Грознефтеоргсинтез» производственни объединене кулгалхой Іалашъеш ба из санна йола кхы цхьаъкха техника а. Из хьакхаьча объединене кхыча кулгалхошта лаьрхІа дІаоттаергья керда техника, иштта йокхийча предприятей кулгалхошта лаьрхІа а дІаоттае лерхІ из.

Управлене керда система юкъейоалаяра керттерча хьалех цаІ да — машинашта юкъера бувзам вІаштІехьбаккхар. Мехкдаьтта чакхдоахача заводашта юкъера юкъ кхоачамболлаш йоккха я. Масала, «Грознефтеоргсинтез» производственни объединене ялх километр лаш квартирашка, палаткашка бах. Комисси а цун кулгалхо н. Керимов а юха а сатийна Іохайшаб. Оаха шугара новкъостал дех. Тхо дзхаш дола моттиг — Гудермесски района Джалка яхача поселка іоххера аре.

А. Зайнаев, А. Эльдарбаев, Л. Вовкаев, Е. Гадаев, иштта, кхыбараш. Берригаш а кулгаш яздаьраш 58 саг ва.

Нохч-ГІалгІай АССР, Ножай - Юртовски район.

ХАРЦО

Хьамсара редакци! Шуга язду хьалха Беной яхача юрта баьхача, хІанз, лаьтта чутакхарах лубаха цІеношн доацаш бисача наха. Тха йоккха юртара цІеношн 28 феврале херца доладелар. мадарра аьлча, цу хатарах эггара хьалха хулаш дола зе тхона хилар. Цхьабакъда, тхона хІанз а тІехьа цІеношн хьалдара участкаш хьаеннаяц, пхезлагІа моттигера могтиге дІа-са долх тхо. Тхо 650 дезал ба. Из виъ азар гаргга саг. Тхо чанах кІалхьарцар а даь палаткашка дах. Оаха дегІа тІа цІено па еш кІираш доах, иштта диззалца хІама па юаш моцал лов. Хіанале ткъо саг цамогаш хиннав. Укхаза моллагІа эпидеми яржа тарлу.

Хіанз тхо Гудермесски районерча «Дружба» яхача совхоза территоре тІа дах. Автономни республика Министрий Совета хІанзле тхоча лаьттан участкаш дІачІоагІъеш кхоалагІа соцам баьб, цхьабакъда, Гудермесски горисполкома председателя Садыковси «Дружба» совхоза директора Ивановси из документ чІоагІдеш, цун кІал кулгаш яздеш тигац. Цар духхьал нахага бала бахь, тха сатем маца кховчалу хьожаш.

Хіаьта автономни республика кулгалхоша дог айденна болаш дувц, тхо долча деррига а дика да, тхона масее оагІорахьара новкъостал ду, яхаш.

З. Абдуев, С. Тамхоев, Р. Баршигов, Х. Хетнев, иштта, кхыбараш. Берригаш а кулгаш яздаьраш 58 саг ва.

Нохч-ГІалгІайн АССР, Гудермесски район.

Кхоана—гІишлонхочун ди

ДАИМ ШОАЙ СИЙ ЛАКХАЛОАТТАДЕШ

Укх тІехьарча иттех шера вай республикерча гІишлон организацешта юкъе меттел, Ерригсоюзни социалистически яхье а, дуккхаза хьалхара моттигаш яьхай «Грозтрубопровод с т р о й» гІишлон-монтажни треста гІишлонхоша. Укх шера хьалхарча квартале а хьалхара моттиг яькккар цар СССР «Миннефтегазстрой» гІишлон организацешта юкъе яьржача яхье. Хіаьта треста чуйоагІача СМУ-5 гІишлонхошеи автобаза коллективои Главка предприятешта юкъе лелаяьча яхье хьалхле яькккар.

«Грозтрубопроводст р о я » гІишлонхоша дика совгІат кийчдаьд шай профессиональни цІейна накъаоагІаш а. Генподрядагіа гІишлон монтажни балхаш дара ворхІ бетта задани ханал хьалха кхоачаш а яь, планагІа лаьрхІачул тІех даьд 92 эзар сома маьха балхаш. Къахьегама овсарле лакхъяьй цу юкъа оттабаьча боарамал тІех 8,8 процент. ГІишлон балхашка дІадодар лохдарах, цемент, бетон, кирпишк зехьа йоа ца ярах дІабахача ворхІ бетта пачхьалкхенна пайда бара задани 107 процент кхоачашъяьй треста коллективо. Планал совгІа 137 эзар сом пайда баьб цо. Халкъа эша товараш, аьлча, аьшкбетона плиташ, столярнии скобяьнии изделеш, бетон, асфальт, кхыйола материалаш хьаяра пачхахьалкхен план а 109,1 процент кхоачашъяьй.

— Тха треста коллективо мехкарча дуккхача регионашка лакха лоаттадеу ший сий, — аьлар планово-экономически отдела начальника Решетова Надежда Андреевнас. Республике а иштта цул арахьа а цо укх шера хьалъеш я итташ объекташ.

Хіанз цар хьалъеш йола лоархІаме гІишлош малагІа я? Царех я Грозненра Мичурина цІерагІча поселке цхьан сменагІа 380 унахо тІаэцаргвола поликлиника. Укх шера йиъягІча квартала из эксплуатаце дІаяла лерхІ. БІубенна ба уж шоай деша дай хургхиларах. Хіаране чу 25 квартира йола ши блок йнстеяькккха дІаеннай цар. Карабулакера яр химреагентий заявда болхлоштеи Старопромысловски районера яр «Грознефть» производственни объединене мехкдаьттахоштеи Иваново цІерагІча поселке хьалдеш да 123 квартира йола цІеношн Веденски района Элистанжи яхача юрта хьалъе йоалаяьй 846 дешархоча моттиг йола йоккха школа. Из а тІадоагІача шера йиллача хана йнстейоакхаргхиларах дог тийша я треста коллектив.

Мехкарча халкъа боахаме боккхача маьхера йола промышленни объекташ хьалъеча а дизза дакъа лоацо. Хіанз треста гІишлонхой хьинар айденна къахьегаш ба Тенгиз-Гурьев-Астраханьь-Грозный яха нефтепровод балхаш чакхдоахаш да информацена автоматизации механизации яра, каьхатаца дувзаденна доаца бувзамаш леладара. Объединене балхах йола информаци нийсен сихен кулгалхошка дІакхачийтара таро хулийташ йола средствш юкъейоалаелга да из.

Цу лостамагІа баькхха лоархІаме гІа ба ЕС-792011 яха дисплейни комплексаш юкъе йоалаяр а, уж объединенерча ЭВМ ЕС-1045 яхача системага яхара, информационно - вычислительни центре уж дІаоттаяр. Белгалдаккха дезаш да из болх чІоагІа чоалханеи халеи хилар. Уж халонаш ювзаенна я отечественни электронно-вычислителни техника кхоачамболлаш дика ца хиларца. Из санна йола проблема къоастаеш я «Промавтоматика» НПО коллектив а. Цу хьакъехьа оаха царца цхьана йир массехк консультаци, цунах шинна оагІонна пайда а баьлар.

Таханарча денга кхачалехьа «Грознефтеоргсинтез» производственни объединене генеральни директора лаьрхІа дІаоттаяьй цхьа дисплейни комплекс. Хіанз укх сахьате эргайоахаш тоаеш я из. Укх гарггарча хана цо таро хулийтаргья оперативни сводкаш хьанйе, аьлча а, цунца хоам бергба план мишта кхоачашъяьй, кийча продукци дІаяхьийтайий, кхыйола производственно-технически информаци хьанйергья. Цу лоархІамеча балха тІа Іалаьмате дукха къахьийгад информационно - вычислительни центре начальника заместителя В. А. Ковалева, техобслуживание сектора начальника А. В. Янченкос, инженера-электроника В. А. Дорогалева, кхычар.

Хьалхара дисплейни комплекс юкъейоалаешшехь цхьана «Грознефтеоргсинтез» производственни объединене кулгалхой Іалашъеш ба из санна йола кхы цхьаъкха техника а. Из хьакхаьча объединене кхыча кулгалхошта лаьрхІа дІаоттаергья керда техника, иштта йокхийча предприятей кулгалхошта лаьрхІа а дІаоттае лерхІ из.

Управлене керда система юкъейоалаяра керттерча хьалех цаІ да — машинашта юкъера бувзам вІаштІехьбаккхар. Мехкдаьтта чакхдоахача заводашта юкъера юкъ кхоачамболлаш йоккха я. Масала, «Грознефтеоргсинтез» производственни объединене ялх километр гья. Цу лоархІамеча балха тІа Іалаьмате дукха къахьийгад информационно - вычислительни центре начальника заместителя В. А. Ковалева, техобслуживание сектора начальника А. В. Янченкос, инженера-электроника В. А. Дорогалева, кхычар.

Хьалхара дисплейни комплекс юкъейоалаешшехь цхьана «Грознефтеоргсинтез» производственни объединене кулгалхой Іалашъеш ба из санна йола кхы цхьаъкха техника а. Из хьакхаьча объединене кхыча кулгалхошта лаьрхІа дІаоттаергья керда техника, иштта йокхийча предприятей кулгалхошта лаьрхІа а дІаоттае лерхІ из.

Управлене керда система юкъейоалаяра керттерча хьалех цаІ да — машинашта юкъера бувзам вІаштІехьбаккхар. Мехкдаьтта чакхдоахача заводашта юкъера юкъ кхоачамболлаш йоккха я. Масала, «Грознефтеоргсинтез» производственни объединене ялх километр гьаьна я информационни вычислительни центр, цунца дувзаденна дукха низ тІабахийта а беза, средстваш дІаяхийта а еза цу юкъера бувзам чІоагІбара. Цунца дувзаденна «Грозгипронефтехим» заказаш даьд машинашта юкъерча каналий проект кийчъяра. 1990 шера из программа йизза чакхъяккха лерхІаш а я.

Управлени яра формаш дисплейни средствай новкъостална эргаяьха тоаяро вІаштІехьдоалийтаргда цхьадола лоархІаме дехкараш кхоачашде. Сихагіа дІа-хьа кхоачаргда производствах лаьца деш дола хоамаш, нийса хургда уж, йоагІташ йола решени тІаэцара из чІоагІа эш кулгалхошта.

Кхоаненга диллача хІара кулгалхочун кхаьега низ кхоачаргбац ЭВМ, Асу балха навыкаш ца хилча. Цудухьа лоархІамера дехкар да компьютерни система Іомаелга. Тха объединене цу деша йола база а хинна дІаоттаргья информационно-вычислительни центр. Укхаза масеехк шу дизад городерча дешархоша-школьникаша ЭВМ-царча балха навыкаш Іомаю.

«Грознефтеоргсинтез» производственни объединене керттерча метролога белгала мадаккхара, укх гарггарча хана ЭВМ-аш объединене дикка дукхагІа хургья. Дукхагійолча моттигашка пайда ийбе болалургба компьютерни техникаш а.

ЭВМ пайда ийбе болабаларца объединене нийсъенна цхьа проблема белгал якхха езачарех я. Отечественни промышленносто арахеца машинаш хІанзарча хано дІа мадеххара дика яц. Укх тІехьхарча цхьан шера укхаза хьакхаьчача кхаь компьютерах цаІ мара хиннаяц сакхат доацаш. Уж гІулакхаш ца нийсдалийтара доазол дехьарча мехкашкарча керттерча фирмашкара ЭВМ ийяра тІехьа дукха къахьег объединене специалисташа.

З. АЮБОВ.

Іилманхой—производствана

ТЕЛЕФОНА МЕТТА—КОМПЬЮТЕР

ХІанз, Іилмен техникеи Іалаьмате сиха дегІаухача хана, овлангара денз хувцалуш, тоалуш йоагІа управленчески балха формаши методаши, аьлча а, информацеш дІа-хьа телилга. Дукхача хана денз бувзамаш а лоаттадеш, управлени яра лаьрхІа хинна телефон, телеграф, тахан къаеннаг ала йиш я хийцца. Іалаьмате чІоагІа эшаш каьхат долча хана, керда хоамаш дара даькъе хІаьта а къаеннаг уж.

Хано дІадехарга хьежжа «Грознефтеоргсинтез» производственни объединене ира эттар управленчески балха автоматизаци яра дола дош. Из доагІача хьисапе къоастадара объединене керттерча метролога службас ин-

МАЦА ЕРГЬЯ КАГИРХОЙ ЙОАКХО?

Назрановски районерча Барсуки яхача юрта 12 саг ва Афганистане шоай интернациональни деккар кхоачаш а даь цІавена. ТІаккха, малагІа новкъостал да царна юрта Совета исполкомо а райисполкомо а деш дар? Цхьан дешаца аьлча, цхьаккха а дац.

1985 шера май бетта, ший интернациональни деккар дизза кхоачаш а даь, цІавенав Местоев Яхьъя. ХІанз Назранерча кирпишкаш еча кооперативни заводе къахьегаш ва из. Бакъда. Местоевна новкъостал де лаьрхІа хІанз укх сахьате саг вац е юрта Совете а, е райисполкоме а, е цо болх беча заводе а.

— 1987 шера апрель бетта машина эца арІан отта каьхаташ дІаденнадар аз райисполкоме. Цхьабакъда, цигара сона новкъостал де безам болаш саг хиланзар. Нийсагіа аьлча, аз дІаденна каьхаташ тха завода профкоме хьадахнийтар. Цу хана денз сона ховш дац цу каьхатех хиннар фул. Іаьта, сога хІама хьаоалаш профкома председатель Озиев Осман а вац. Цул совгІа, фу хургда, аьнна, аз хаьттача корта а болаш жоп а дац цо сона луш.

Со санна Афганистане а хинна цІавена кхы а цхьайтта саг ва тха юрта. Бакъда, ер гІулакх дезар тхона, аьнна, тхоах саг тІавахача, тха юрта совета председателя дІатІаэцаш дац. Хіаьта, хІанз санна дІахо а уж иштта хуле хала-м хургда царна вай кагирхой тешам шоаех болийта.

Бакълув Местоев, шоай йоакхо еш ца хилча цхьанне а дог доагІаргдаш эшача хана шоашта тІабахкхаршта товр де. Цу гІулакха диккa уйла йича бакъахьа яр Барсукински юрта совете а Назрановски райисполкоме а.

ТІаккха, малагІа гІулакхаш да-теш цу вай лакхехьа хьоахаяьча юрта совето а райисполкомо а. керттерча хеташ, шоашта хьалхашка увтгадерап?

Цу хьакъехьа тха газета оагІош тІа дуккхаза яздаьд. Цхьабакъда, района кулгалхой-м бац меттахьа бовла лаьрхІа. ТІаккха, застойни ханашкара хІанз а сомабовланза ба ца аьлча, кхы мишта аргда царех?

Барсуки яхача юрта эггара аттагІа лерттІа клуб, почта яи боагІача бесса болх беш.

Дийнахьа сарралца балха а баьхка чубаьхкача, цхьаккха де хІама а доацаш лелаш хул дукхагІбола кагирхой. Фу де деза цар? Малав цар хьашташ кхоачашде дезар? Вай, доккхагІдараша ца йича, хьан ергья цар йоанхо? Юххера а, царех сар харцахьарча наьжъ тІа ваьлча малав бехке вар?

Юрташка дІа мел хьежача го йиш я гІаьленаш а увзаш, айлаюкъе дош хІама а доацаш латта кагирхой тоабаш е корта бохабеча малараша тІехьабаьнна лела кагий нах.

Дика дар, нагахьа санна, цу гІулакха уйла а яь районна а юрта а дьяша кагирхой йоакхо йорен царна эшар фуд хьожарен.

ХІанз вай берригача мехка перестройка йолча хана, массавар а, демократе хьалаша дІадеххача бесса, ваха безам болаш волча хана, вай вахаре цхьацца дола хІамаш ца хийцача даргдац. Цудухьа, дикагІа хургдар. аьнна, хет кхы тІехьа а ца доахаш вай вахара хьалаш хІанззе а хувца вай доладелча. ТІаккха, зІамагІбарий а дикагІа безам хургба перестройка дегІайоалаеча хьинарегІа дакъа лаца.

И. УГУРЧИЕВ.

СОВЕТАШИ ПЕРЕСТРОЙКЕИ

Кариарча 1989 шера къаьстта моттиг дIалоацаргья вай паччахьалкхен историе. Парте XXVII съезда, XIX Ерригсоюзни партийни конференце решенеш кулге а лувцаш советски общества политически реформа ешт латт. Цу реформа хьалхара этап чакхъяьнчул — кердача хоржамий Закона кIийлен тIа СССР халкъа депутаташ хержаб, СССР халкъа депутатий хьалхара Съезд хиннай. хIаьта из вай мехка паччахьалкхен Iаьдала лакхехьара орган а хинна дIаэттай. Ший болх дIаболабаьб Съездо хержача СССР Лакхехьарча Совето. Гарггарча хана политически реформа шоллагIча этапа кийчо е болалургба. Цу этапе союзни а автономни а республикай халкъа депутаташ хоржаргба, хIаьта иштта, паччахьалкхен Iаьдала моттигерча органашка халкъа викалаш.

СССР халкъа депутатий съездо мехка Лакхехьарча Советана тIадиллад 1990 шу дIадолалуш Советашта экономически, социальни, политически сферашка бокъонца доалде таро луш йола принципаш, хаьдда хьахьокхаш йола законодательски акташ, хIаьта иштта, ведомственностеи местничествои эшаяра дола де дезараш кийделга. Халкъа депутатий Советашта реконструкци яр, цар балха методашта демократизаци яр, мамогга цар бокъонаши полномочеш шеръяр, царна исполнительски аппарат кара хулга вIашtIехьдакхар — из Советашта бокъонца доалдара рычагаш дIаялара эшаш йола условеш. Из декхар кхоачашдеча лоархIаме моттиг дIалоацаргья моттигерча самоуправленех долча Закона, из кастта кийча хургда. Цу дерригача гIулакхаша ленински лоIами Советий стили меттаоттае, царех бокъонца халкъа органаш, наьха хьашташ хьинаре, гIулакхаца лорадераш, шоай юрт, поселок, город, район, область, республика дегIакхувлара йола органаш е таро лургья.

Советаш цу кердача, чоалханерча декхарех шоай балха стили методаши хийцача мара лоархIаергьяц.

Цунца дувзаденна хIанз хьалхарча плане я Советий балха эффективность лакхъяра, цар балхара демократически хьисап чIоагIдара проблема. Дувцар дац, заседанеш чакхъяхара, каьхаташ яздара чотагIа эффективность лакхъе еза яхилга, хIаьта из хьадда гIулакхаш чакхдахарца лакхъе еза. Ховш махиллара, Советаш перестройка яра хьакъехьа беча практически балха юкъмоттиге латт, иштта цар актуальни декхараш кхоачашдара нах оарцагIбоах.

Боахам лелабечара, социально - культурни даькъера Советий лоархIам айбалар керттерча даькъе цар сессионни болх эргабаккхарца дувзаденна да, хIана аьлча, сесси моллагIча Совета коллективни кулгалдара, цунга болх байтара йола керттера организационно - правови форма я.

тIехьарча хана вай республикера дуккхача Советаша сесси кийчъяра а чакхъяккхара а практике дика опыт Iоаьай. Керттерча даькъе, цу лоархIамерча гIулакхе гласность шерлуш латт. Практика юкъедоагIаш латт къахьегама коллективашка, нах бахача моттигашка хьалхе доклад а тIаэца лерхIача решеней проект а ювцилга. ХIанз сессе балха дукхагIа дакъа лоац къахьегама коллективай, общественни организацей викалаша, 1988 шера Грозненски городской Совета сессешка дакъа лальар къахьегама коллективай, профсоюзни, комсомольски организацей, наьха, общественни самодеятельноста органий 200 викало, хIаьта, Заводской районни Совета сессе — 300 викало.

Болх гуччахьа белга дIадехаш бола ленински хьехам кхоачаш а беш паччахьалкхене а обществе а мел дер наха бIарга а гуш тIахьожам а лоаттабеш дой. из Советий практически балха тешIаме къулба а хинна дIаоттаргда. Советаш, — яьхад В. И. Ленина, — из массанена лаьрхIа дола Iаьдал да, цо ше мел дер наха гуш ду, из юкъарчал доацаш халкъа а, цун лоIам кхоачашбу а органа я».

Советаша, цар массазарча комиссеша профсоюзни, комсомольски организацешца, халкъа тIахьожама органаша дукхагIа вIаши гIулакхаш леладу. Масала, Ленински районе кагирхошта интернационални, атеистически, тIема - патриотически кхетам балара балхах дола дош халкъа депутатий районни Советеи ВЛКСМ районни комитетои цхьана яьча заседане дийцар.

Бакъда, массанахьа а йоагIача бесса терко яц сессешка кийчо яра гIулакха. Дукха моттигаш нийслу дувца оттадеш дола дешаш кIоарга доашха ца доашхаш, цу гIулакха массаза комиссеш, депутаташ, халкъа боахама специалисташ юкъе ца озаш. Докладашка цхьайолча хана юкъара къамаьл хул, дувца оттадьча деша хьала кIоарга анализ яц, бахьанаш гучадахац, уж кхоачамбоацараш гучадалийтарах бехке болчар цIераш яхац. Цу тайпара докладаш ювца безам багIац, дуккагIйола выступленеш самоотчете маIан долаш хул. Цхьайолча хана сессешка юкъара де дезараш тIаэц, бакъда, уж кхоачашде дезараш белгалбахац.

ХIанз паччахьалкхен, боахамий, социально - культурни вахара хаьдда дешаш къстадечара халкъа депутатий Советаш шоай лоIаме хилар, бехктокхам, лоархIам боарам боацнаш лакхбеннача хана овлангара тоае деза сессеш кийчъяра, чакхъяхара практика, депутаташ дувца оттадеш дола дешаши проблемаши тахкара шерра юкъеоза еза массазара комиссеш, халкъа боахама специалисташ. Ишшта шерагIа пайда эца беза доклада тезисаши решеней проекташи хьалххе йовзарца къальегамхоши харжархошеи еча замечанехи предложенехи.

Халкъа депутатий Советий лоархIам айбеча лоархIаме да массазарча комиссей балха хьинар айдар. Уж вIашагIйохкар, царга болх байтар—из Советашта демократизаци яра лостамех цаI ба, ишшта, Советаша хIара дийнахьа беча балха депутаташ, къахьегамхой юкъеоза таро луш йола форма а я.

Вай республикера дукхача Советаша депутатски формированех дика пайда эц сессешка, исполкомий заседанешка дувца оттадеш дола дешаш тохкача, отделий, управленей балха тIахьожам лоаттабеча, харжархой наказаш кхоачашдеча гIулакхе, км

Масала, хIара шера комиссеша дакъа а лоацаш сессешка дувцара 2500 совгIа дош, хIаьта моттигерча Советий исполкомий заседанешка дувцара 3500 совгIа дош кийчу.

Цхьабакъда, массазарча комиссех гIонна йола функцеш кхоачашъю органаш лархIа йиш яц. Уж шоай лоIаме йола органаш санна хила еза. ХIана аьлча, комиссеш исполкомаш санна Советий органаш я, цар гIулакх кхоачашдеча балха тIехьа тIахьожам лоаттабу.

Ховш махиллара, массазарча комиссеша сессешта юкъе болх бу, вешта аьлча, Советашта хадданза болх белга Iалашду.

Миштa болх бе беза-те массазарча комиссеша перестройка хьалашка? Хетаргахьа, цар Советий лаьрхIаха органаша санна дукхагIа аналитически, тохкама болх бе беза. ХIаьта из юкъара, тIагIолла ца а беш, кIоаргга, специалисташ дакъа а лоацаш, цу е вохх отрасла, предприяте, учреждене организаце хьал тохкаш, шоашта хетар дIаоалаш. Совета сессешка исполкомий заседанешка шоаш яхача тIара ца бовлаш болх бе беза яхилга да. ЧIоагIа лоархIаме да дIахо йодача хана массазарча комиссей тIахьожама функцеш эргаяхар. Комиссей балха планашка а практически балха а керттерча моттиге латта деза лакхе латтача органий, шоай Совета решеней кхоачашъяра тIехьа тIахьожам лоаттабара дешаш.

Советашта дизза доал дулургдац, нагахьа санна, депутатий лоархIам а бехктокхам а ай ца бича. Советий низ царна дукха нах чубоагIаш хиларца хинна Iац. Из хIара депутата лерттIа ший болх кхоачашбарца ба. Къамаьл дац, Советашка дукха ба ший къахьегам цIена, дика депутатски дехкараш кхоачашдарца тарбе ховш бола халкъо хержараш. Цхьабакъда, шийна наха беннача тешама доаккхал ца деш, сессешка, массазарча комиссей заседанешка ца ухаш, балха дешаш дувцача хьинаре дакъа ца лоацаш, ший харжархошца наггахьа мара вIашагI ца бетталуш бола депутаташ а ба.

Политически система реформа ярца. Советий лоархIами бехктокхами лакхбарца дувзаденна Советашкара дIадех депутаталла хержача кандидаташка кердача тайпара хьожалга. хIанз саг политически гIулакхаца хилярал совгIа, компетентни, принципиальни, организаторски болх бовзаш, нахаца болх бе ховш, перестройка мутIахьа волаш хила веза. Ишшта хулга дIадехар СССР халкъа депутаташ хоржача хана а. Из хIанз союзни, автономни республикай, моттигерча Советий халкъа депутаташ хоржача кIийленга дилла деза.

Мадарра аьлча, халкъа депутатий Советий балха перестройка яра чулоацам латт уж шоай территоре тIа бокъонца дай халарах, цар сихагIа боахама доалдара керда методаш караерзаярах, цар нах кхачанеи проомышленнии товаращца Iалашбара, чуIе фусамаш хьалъяра, уж нийса дIа-са екъара, гIулакх дара сфера дегIакхувлара, законностеи правопорядокеи Iалашъяра, гонахьара Iалам тоадара дешаш шоаш къоастадергдолаш бе дохкарах.

Советаш шоашта паччахьалкхен балха керттера мухь дIатIа а нийца, массанахьа а парте экономически, социальни, къаман политика хьинаре чакхйоахар хила еза.

Н. ПРАВЕНЬКИЙ,
НГIАССР Лакхехьарча Совета Президиумна орготдела инструктор.

Доацош дехьарца

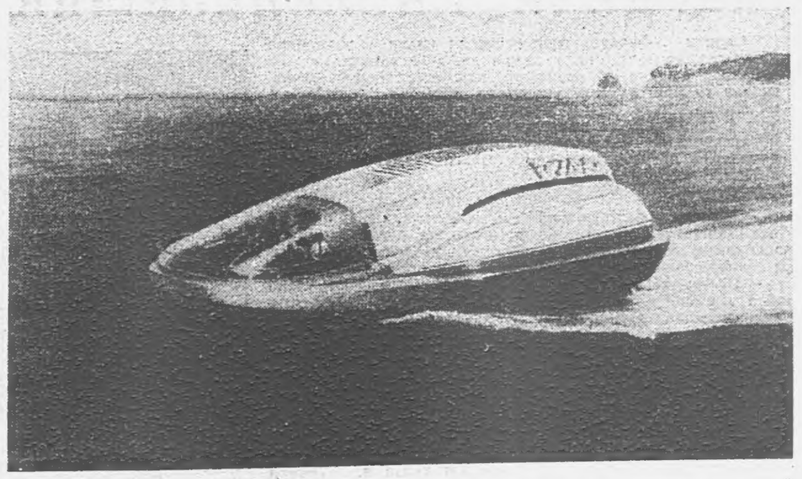

Кемаш дара гIо деча да, цу гIулакха низ болча узлага кхоачаш сухал а йоаш дIаъ сахьата гаргга никъ бе йиш йолаш я. Цхьабакъда, проекта автораша яхачох, перспективе уж кемаш 100 узлага кхоачаш сухал йолаш е сахьата 185 километр сиха даха йиш йолаш да. Цу хана уж цхьаккха тайпара тата а доацаш гIоргда.

СУРТА тIА: Ишшта да «Ямато - 1» — инженерий, художникий кхетамга дилла.

ТАСС фотохроника.

Японски ассоциаце вIалла тата а доацаш геттара сиха лелаш дола «XXI-ча бIаьшерен» кема хьадарах йола проект чIоагIйир. 1990 шера ший хьалхара «Ямато-1» яха экспериментални аппарат тахка лаьрхIад цо, из дIалеладергда практически кердача сплови установкас.

150 тонн хий чудодача кема пхона тIа латтача шин двигателца фордан хий хьачу а увзаш, низаца аракхувсаргIаш

Портфель йола кхалсаг

Японе соцIальни хьинар нийккхад. Из бакъду токийски муниципальни совет хоржаш хьахинначо. Цифраш тамаш яйташ я: кхоалагIа дакъа мандаташ тIераяьлар доал деча Либерально-демократически партена. Керттерча опозиционни парте социалистически йолчо — ший викалашта 17 моттиг дукхагIа хилийтар. 128-нех кхы а вурийтта моттиг кхалнаьха я. Царех дукхагIъяраш СПЯ викалаш я.

Массанена хетар да: хоржамаш законагIа чакхдаьлар. Уж къоастадаь дар харжархой консерваторех бола тешам боврца, мехка политически вахара хьем боацаш демократизаци йинза яргйоацаш хиларца, хIаьта лоархIаме дакъа хила мадези политически решеней тIаэцара процесса махулла дукхагIа кхалнах юкъеозилга.

Цу новкъа хьалхара баькка гIа бар Нингата префектуре мукъаьаьннача моттиге лакхерча палате хоржамаш дар, цига ЛДН позицеш традиционни чIоагIа йоллаше а консерватораш котбоблансар: депутат хилар СПЯ викал йолча Кинуко Оафутех. Из карагIдьаннар кийчдаьдар Токио хоржамаш дечча. Демократически низий агIанара, кхы а доккхагIдола низаш дар парламента лакхехьарча палате 23 июле дерхIача хоржамашка котало яккхар. Лоаттабе беза къовсам цIенхаштта ба, хIана аьлча, дIадахача шерашка кIезига доацаш дика хIамаш шоашкара гучадьнна конкурсераш хIанз а дукхагIчар хьаллоацаш ба, хIана аьлча хадданза ткъаь итт шерал тIехйолча хана доал деш хинна ЛДП гIерт, мадарра духхьала аргда вай, критически хьале ший дийнна гIалаташи нийша хинна моттигаши теркал а яь, пайда эца. Ший бахьан доацаш дац ЛДП-гара болча кандидатий спискана хьалхагIа Японе вахара хьал тоадеча Министерстве гIулакхе хинна кхалсаг Каеко Симидзу керте оттар. (Цунна тIехьа йоагIа ше цаI мара йоаца, кресла чу вордингаш тIа мара ца лелалуш йола, къахьегамен общественан проблемай хьакъехьарча парламентски комиссе председатель депутат-инвалид Ента Ясиро).

Цу тайпара, хургболча къовсам котало яккхара эгара лоархIаме дола хьал, массане дIауйла йинча, кхалнах ший оагIонгахьа бахар дий аьнна хеташ да? Из хаттар дир оаха котъяьннача, хIанз денз столични совета депутат йолча цхьаннега.

48 шу даьнна я госпожа Асая Уэмура. Косметика тика заведующи я из. Берригa дезал кхоаб цо — 69 даьнна нана, ши йоI. Йокхагтъяр студентка я Франце.

— Уэмура-сан, Токио хиннача хоржамашка ЛДН гучачъа эшареи СПЯ иштта гуччахьа котъяларен бахьанаш малагIаш да?

— Хоржархой консерваторех тешаш хиланзар. Эцача хIамай мах лаккбеш потребленена налог тохара раьза дац халкъ. Экхкийта долча «Рикруто» гIулакха тIехьа хьахилар гейшецара дола истори. Цу дерригне а хоздац ЛДН политикай гIулакх. Цудухьа тамаш яц керттера оппозиционни парти тIехь-тIехьагIа шеварIа дIайовзаш хилар: Японе гражданий бокъонаш лораяра. цун кхерамзле Iалашъяра никъ тIема йоацача средствашца дIакхухьача социалисташа наьха дега безам шоашкахьа боаккх.

— Хоржамашка кхалнаха котало яккхара — депутатски мандат кхьачарий а уж хьаллаьцарий а лоархIам малагIа ба?

— Депутаталла кандидаташ болча а харжархой болча а кхалнаха шоашта мел могар дир къовсаме. Потребленена тIера йоаккхача налого хоалуш хIамаца техар дезала бюджета, вешта аьлча японка традиционни монополи йолча сферана. Цудухьа дукхагIбола кхалнах хоржамашка бахар ЛДП-на шоаш раьза боацилга дIахайта. Цунца цхьана хоржамашта хьалхара къовсам латтача хана гучадаьлар кандидаташ болча наха шоай программаш тIа массе а тайпарча бахача наха, берригача къахьегамхоша дIадехараш ловраш дикагIа хьахьекха хилар. Кхалсаг ший кхоллама диллача хIама дохадер а йоацаш, хIама хьадер майий.

Японе тIехь-тIехьа дукхагIа хул керттерча даькъе дизза доацача балха дийнахьа, сахьаташка болх бен бола кхалнах. Маьре бахачул тIехьагIа е бер дича соцабаь хинна болх, шоай таро махиллаяте, юхадIаболабу кхалнаха. Японкай образоване боарам укх тIехьарча шерашка дикка лакхбеннаб, из бахьан долаш царга болх байта йиш хулийт Iилмо дакъа лоацаш йолчча отраслей кердача лоархIамеча сферашка.

— Японе политически вахара хьалхарча мугIаре гуччахьа кхалнах оттабарах хьахиннар фуд?

— Японка дезала, цIен боарам тIа йиса езача хана обществера «маIача наьхеи» «кхалнаьхеи» лоархIамаш традиционни дIа-са нийсделга дита деза ха эттай. Духхьала политикаш бола кхалнах ба халкъа бокъонца долча Iаьдала кIийле кийчъергьяр. Кхалсага кхолламо ше хьахулийт цун йоккха гражданственность, общества хатараш бахьан ший долаш санна дог лазаш из хулга. Эггара хьалха аз дувцараш да «социальни низ боацарий» — берий, цамогашбарий, инвалидий. къоаной дешаш. ХIаьта кхалнах ба эггара хьалхарча аргIана къахьегама хьалаш, царца кхалнаьха шоай дараш а, образованы, унахцIено лораяра, экологе система эргаьккха тоае, къоанал Iалашъе гIортаргбараш а.

— Муниципальни собране полномочни депутат хларах тарра эггара хьалхарча аргIана Iа кхоачашде лерхIа хьада дола декхар малагIа да?

— Сай харжархой наказага хьежка аз къовсам лоаттабергба Токио центральнех йолча цхьан районера Минатора баха нах кIезигбара тIехь. Дуккха йола гIулакхаш леладу зданеши официальни учрежденеши хилар бахьан долаш нах баха моттиг кIезигъеннай, хIаьта цо ший аргIана кIезигъяьй бахача нахагара хьайоагIа налог, цхьайола школаш дIакъовлийтай, кхыдараш даьд.

В. ДУНАЕВ,
АПН соб. корр.

Токио.

тIехьабусараш болча

Маца тоалургда хьал?

Геттара эсала дIайолайир Нохч-ГIалгIай цементни завода коллективо карарча шера кхоалагIа квартал. Тоъал дукха сеца лаьттар завод июль бетта, ший декхараш ахаш мара кхоачашде низ кхачанзар цун. Бокхха хьовзам баьлар цох республикерча гIишлон организацешта. гIишлон материалаш хьаеча предприятешта, шоай доалахьара фусамаш дIайолаяьча наха.

Цементни завода керттерча административни зданена хьалхаша доахка гIандаш цIакхха даьсса хилац. Со цига нийсвеннача дийнахьа а дукха нах бар цига.

— Со Ростоверча цхьан заводе болх беш ва, — аьлар В. Косулина. — Iалашо яра отдела воккхагIвола диспетчер волаш. Укх тIехьарча хана шозлагIа шун республике кхоач со. Шу долалуш оттадьча договорагIа Нохч-ГIалгIайченера тхо долча хьаяйта езаш дукха цемент яр, цхьабакъда, ше аьннар тесса дитад завода коллективо. Масала, шоллагIча кварталте тхона Грознера е еза поставкаш 350 тонн яр. Кхоачашхиланзар из. КхоалагIа квартал йолалуш цхьа вагон цемент кхьачар тха заводе, планагIа 7 — 8 йолаш. Бийдал ца хилар бахьан долаш соцаяьй оаха тхоай производственни объединенена чIйоагIа аьшка-бетонни конструкцеш хьаю завод.

Дог лазаш дувц В. Косулина вай завода коллективо поставкаш яра план кхоачаш ца ярах, шоай балха тIа нийслуча халонех. Масала, укх тайпара факт: лакхе ювцаш йолча аьшка-бетонни конструкцеш хьаеча заводо лоалахарча предприятешка сагIа дехаш, е кхыча материалашца хувцаш Iалашъю цемент.

— Геттара чIоагIа тхоаш-та эшшаше, 27 тонн металл дIа а денна, 25 тонн цемент яьккхар оаха дукха ха йоацаш, — йоах В. Косулина.

Алиев Сурхай Нахичиванера ва. Цхьан бетта дIоахалла кхоалагIа «хьоашалагIа» венав из вай республике.

— КIордадаьд сона садукъача, аьхкий «тIанк» аьнна хьалйиза хулача вагонашца дIа-хьа аха, — йоах цо. — Цул совгIа, сай кулгалхоша цемент йоацаш юха ма вола аьнна хьаллаьлав со. ДIабахача бетта укхазара тха адресагIа хьаяйта езаш яр 6 вагон продукци. Цхьаь цаI хьаяйтанзар.

ДикагIа кхеталу «Нахагропромстрой» яхача объединене викало дувцар цемент ца хиларах уж болча эттача хьалах дар дайзача. Соцабаьб дукхача гIишлон объекташкара болх, планаш кхоачашье таро йоацаш бисаб бIаьш нах, халахеташ хул заказчикаштеи подрядчикаштеи юкъе.

— тIаккха цементни заводе директорца къамаьл хиннадий шун? — хетт аз В. Косулинга а С. Алиевга а.

— Цунна тIадаха лоархIадац тхо, — цхьан багара доагIаш санна йоах шинне а.

— Мувсас дегабуам бергба. Нагахьа санна оаха кулгалхочунца къамаьл даьлга цунна дIахой, гIулакх геттара талхаргда. Цементага вIалла даха дог доацаш дусаргда тхо. — тIаккха, цул совгIа, директора дергдар шьара ховш да тхо — Мувса волча дIахьожадергда.

тIехьагIа хайра сона цар вувцар сбыта отдела начальник Дадаев Мувса волга. Оалаш махиллара, «ламаз кара деце» цун цIи яккха лоархIавеш нагахьа саг вац укхаза. Шийна ловчча оагIорахьа дерзаду цо сбытаца дувзаденна деррига гIулакхаш.

Бакъдар ала деза, дIахо йодача хана вай заводаца гIулакх леладе деза аьлча, дог гIелденна Iолегаргболча дIакхаьчаб мехка тайп-тайпарча миIнгашкара хьабаьхка нах. Цемент-м хац сона, дика дош а хазац царна укхаза. Оттадьча договорагIа шоашта доагIар дIадахьа баьхка уж сагIадехараш санна тIаэц завода кулгалхоша. Цу тайпарча наькъаца царреспублика а моттигерча предприятей а сий хьалдоакхаргда аьлча харц хургда.

— Завод хьалйича денз духьала 1987 шера мара планаш кхоачашъе аьттув баьннабац тха, — йоах планови отдела начальника Твердохлебова Валентина Викторовнас. — Цул хьалхагIа а тIехьагIа а тIехьаюсача предприятешта юкъе хиннай завод.

Цо яхачоа къаьгга тешал деш да дIадахача шера хьокхамаш. План 650 эзар тонн йолаш, 552 эзар тонн цемент мара арахийцаяц укхаза, лийрхIар 22425 эзар сома йолаш, хьаяь еррига продукци 19011 эзар сома маьха я. Шовзткъе шийтта процент гаргга мара баькхабацIена пайда. тIаккха малагIа хьал дар поставкаш яра даькъе? Царех долча декхарех 77,8 процент мара лоархIаяьяц завода коллектив. Потребителашта дIа ца йохьийташ йисаб 4974 эзар сома маьха цемент! Из мара деций... Планах долчул тоъал дукхагIа хиннад продукци хьаярга дIадахар, кхоачам боллаш айеннаяц къахьегама овсарле, геттара кIезигама арахийцад халкъа эша товараш. Мадарра аьлча, кога дIа мел баькхача а бIаргдIа мел лекхача а кхоачамбоацаш гучадалийтарах бехке болчар цIераш яхац. Цу тайпара наькъаца царреспублика а моттигерча предприятей а сий хьалдоакхаргда аьлча харц хургда.

— Цунна тIадаха лоархIадац тхо, — цхьан багара доагIаш санна йоах шинне а.

— Мувсас дегабуам бергба. Нагахьа санна оаха кулгалхочунца къамаьл даьлга цунна дIахой, гIулакх геттара талхаргда. Цементага вIалла даха дог доацаш дусаргда тхо. — тIаккха, цул совгIа, директора дергдар шьара ховш да тхо — Мувса волча дIахьожадергда.

тIехьагIа хайра сона цар вувцар сбыта отдела начальник Дадаев Мувса волга. Оалаш махиллара, «ламаз кара деце» цун цIи яккха лоархIавеш нагахьа саг вац укхаза. Шийна ловчча оагIорахьа дерзаду цо сбытаца дувзаденна деррига гIулакхаш.

Бакъдар ала деза, дIахо йодача хана вай заводаца гIулакх леладе деза аьлча, дог гIелденна Iолегаргболча дIакхаьчаб мехка тайп-тайпарча миIнгашкара хьабаьхка нах. Цемент-м хац сона, дика дош а хазац царна укхаза. Оттадьча договорагIа шоашта доагIар дIадахьа баьхка уж сагIадехараш санна тIаэц завода кулгалхоша. Цу тайпарча наькъаца царреспублика а моттигерча предприятей а сий хьалдоакхаргда аьлча харц хургда.

— Завод хьалйича денз духьала 1987 шера мара планаш кхоачашъе аьттув баьннабац тха, — йоах планови отдела начальника Твердохлебова Валентина Викторовнас. — Цул хьалхагIа а тIехьагIа а тIехьаюсача предприятешта юкъе хиннай завод.

Цо яхачоа къаьгга тешал деш да дIадахача шера хьокхамаш. План 650 эзар тонн йолаш, 552 эзар тонн цемент мара арахийцаяц укхаза, лийрхIар 22425 эзар сома йолаш, хьаяь еррига продукци 19011 эзар сома маьха я. Шовзткъе шийтта процент гаргга мара баькхабацIена пайда. тIаккха малагIа хьал дар поставкаш яра даькъе? Царех долча декхарех 77,8 процент мара лоархIаяьяц завода коллектив. Потребителашта дIа ца йохьийташ йисаб 4974 эзар сома маьха цемент! Из мара деций... Планах долчул тоъал дукхагIа хиннад продукци хьаярга дIадахар, кхоачам боллаш айеннаяц къахьегама овсарле, геттара кIезигама арахийцад халкъа эша товараш. Мадарра аьлча, кога дIа мел баькхача а бIаргдIа мел лекхача а кхоачамбоацаш гучадалийтарах бехке болчар цIераш яхац. Цу тайпара наькъаца царреспублика а моттигерча предприятей а сий хьалдоакхаргда аьлча харц хургда.

Болаш ба укхаза шоай декхараш тIехдика кхоачашду водителаш. Уж ба А. Мальсагов, М. Хамбиев, М. Юсупов, Ш. Альтемиров, И. Лорсанов, М. Сананов. Дале а, царна могаргдий деррига дукъ дIаоза.

Кхера оаташ йолча цеха кулгалхочун декхараш кхоачашдеча Абубакаров Вахас эггара хьалха дувц дукха ха йоацаш болх бе йолаялийтача СМД-98 яхача жIовнах. Дукха ха яр из оттаярга укхаза сатувса. Хьалха хиначул низ болашагIа а тешамегIа а я из. Цхьабакъда, махетта дIадодац гIулакх хIанз а.

— Хьажал, — йоах Вахас, — хьо хьачувале хьалха кхера бахьаш ена машина юхаерзаяьй аз. Бахьан — цхьадола тIой установкана ата могаргдоацаш доккхий дар. Уж юкъеннйсделча жIов йохаргья. Из ца хилийтара дарба долаш да: кхера лелхийтача хана бурув гарг-гаргагIа тоха деза. Цунга хьежжа зIамигагIа хургда хьадоала тIой а. тIаккха тха болх аттача баргба, боккха мах бола оборудовзни йохаргьяц. Цхьабакъда, карьера болхдой оаха яхачунга ладувгIаш бац. Ховш да из хьал арайоал кийча продукци. Харц хургда из во я аьлча. Цхьабакъда, чIоагIа садуаш да из геттара кIезига арахецаш хилар.

МалагIаш да бахьанаш? Эггара хьалха ала деза нах заводера каст-каста дIабувлаш хиларах. Цхьабараш кооперативашка дIаух, вожаш юртабоахаме къахьега болалу, кхоалагIчарна договорни балхаш дукхагIа деза.

Сона хетачох, лерттIа теркам тIабахийтац предприяте кулгалхоша социальни дешашта. Масала, завода коаро бани. Цох лаьца дукха дийцад дIадахача шерашка. Цхьан юкъе бIарг тIаозаш тоаяьяр из, болх беш сауна яр. Дукха рузкъа дIадахьийтадар из дара.

Бани тоаеча хана а, каст-каста дувцар цу гIулакха дIайохийта материалаш пайдана яц яхаш. Ишшта хила а хилар из: пенех теха ардакха рейкаш, цахаддаш тIоадал тIалаттар бахьан долаш мурзеларх. ХIанз уж дIайоахаш ба хозцехера болхлой. Банера нийрча сурт хьа а гойташ, Iокад шоай балча гIишлонхой Л. Колаева, С. Джамалаева, Х. Бекичева, Х. Шабазова, М. Юсупова, Я. Бачаева, А. Сайдалиев, кхыбараш. Во хьадаьр дIадоаккхаш боахкача царна хайра алапи лац. Хатта лов: цар фу бехк ба?

Кхоачам болаш яц столове коартолаш, хох, бальдараш, сом. Цхьайолча хана кIираш-бетташ даха деза хул царга хьежаш. Яьсса латт буфеташ, тика. Духьхал цхьа хIама ду аьнна моттийтара духьа хьайиллай ца аьлча, кхы фу аргда царех.

— Сенца дувзаденна да завод тIехьаюсаш хилар? — хаьттар аз директорга Мааев Русланага.

— Малав тхо тIехьадусаш да яхар? — раьза хиланзар из. — Тхо-м лоархIадаьд карарча шера хьалхарча ялх бетта заданеех. Маьхалъяькхай 9906 эзар сома маьха продукци, планал ялх эзар сома дукхагIа. Лакхъенай къахьегама овсарле, лохденнад продукци хьаярга дIадодар. Республикерча организацешта дIаяхьийтай 22,4 эзар тонн фондах йоаца цемент. Кхы фу де дезаш дар тхо?

Жоп лургда аз директора хаттара. Завода низ шера 1200 эзар тонн продукци арахецара кхоачам болаш ба. Йолаш я бийдал а къахьегама ресурсаш а. Цхьабакъда, оттаяь план — 600 эзар тонн цемент мара яц. Заводо лерттIа болх беш хилча, ах шера а хьадулургдолаш хIама да из. Ког хийцца болх бе йиш йолаш ба цементникаш, шера планаш кхы а чIоагIагIа лохъе яхаш хьакимашта тIа а теIаш. Долче. хIанз санна сеца латтаргья-кхвай республикера цемент ца хилча болх бе йиш йоаца предприятеш, тIехьабусаш хургба гIишлонхой, сагIадехаргаш санна завода коа-наIарга латтаргба кхыча мотгигашкара баьхка викалаш. Перестройка йолча хана товргдолаш хIама дий-те из?

М. КАРТОЕВ.

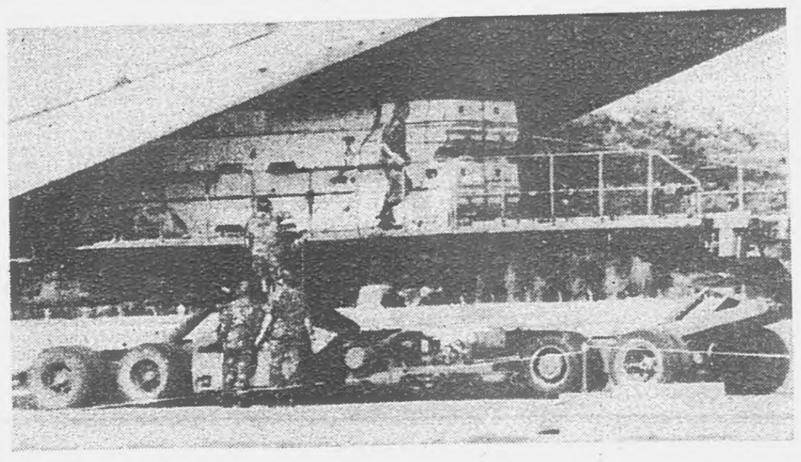

АНГЛИ. Гринэм-Коммон яхача США тIема-фегарча базера (Беркшир яха графство) араяькхай лаьттан тIа базировани ешт йолча американски ткъамаш долча ракетий хьалхара парти. Шин борта тIа ткъамаш дола ракеташ а йолаш «Гэлакси» яха тIема транспортни самолет цу объекта взлетни полоса тIара хьал а гIетта, Аризоне бодача наькъа тIа яьлар. Иштта доладелар британски территоре тIара ядерни герзаш дIаарадахара гIулакх.

РСМД хьакъехьа советско - американски договоро дIадехарашка хьежжа ракеташ цIенъяь дIаяха езаш я.

СУРТА тIА: «Гэлакси» яхача транспортни самолета тIа тIайотташ я ткъамаш дола ракеташ.

Рейтер—ТАСС сурт.

Тахан—физкультурника цIей

КЕРДАЧА ЛАКХАЛЕНАШКА

Спортни физкультурен советски наьха вахарцара дIакъоастаде йиш йоаца дакъа да. Къахьегама коллективашка, дешара заседанешка, кхыметтел берий бешамашка го йиш я шоай унахцIено чIоагIъе, дегIацара ни залсамбаккха, яхье бовла ловраш. Дукха даьд, хIанз деш а да цу даькъе вай республике. Цу хьакъехьа тха корреспондента массехк хаттар дир Нохч-ГIалгIай Госкомспорта председателя заместителга ХАДИСОВ ДЖАБРАИЛАГА.

— Мишта накъабаьхкаб Нохч-ГIалгIайчен спортсменаши физкультурникаши шоай профессиональни цIейна?

— Эггара хьалха дагадохийта лов вай мехкахоша Сеуле хиннача Олимпийски ловзарашка даьха толамаш. И. Арсамаков чемпион хилар, А. Вараева дото медаль яьккхар, Б. Вараев бронза медаль лелаеш ва. Кхы а ши атлет-боксераш Р. Себиеви, Р. Тарамови — бахабар Къилбехьарча Корее. Цар цига аьттув баьннабеце а, духхьал Олимпийски ловзарашка дакъа лоацаш уж хилар сийдолаш хIама да.

ЦIаьхха нийсденна хIама дац зIамигача вай республикера пхи саг Сеуле вахар. Цо тешал ду Нохч-ГIалгIайчене спорти физкультурен дегIайоалаяра тоъал дукха теркам тIабохийташ хилара. Даьха толамаш кхы а да. Масала, самбох СССР чемпион ва Дикиев Хас-Мухьмад. С. Хь. Муртазалиева ший лоIаме кIалтохарах латаш йоккхача турнире котало яьккхай. Мехка чемпион ва яйгача атлетика викал, СССР спорта мастер. Шембель Константин Эдуардович.

— Спортера толамаш кIезига дац. ТIаккха фу ду физкультурни болам дегIабоалабара?

— Керд-керда масалаш доаладергда аз. Уьк деношка вIашагIъеллай ветеранийспортивни клуб. Цига ухаргба шоай унахцIено чIоагIъе ловраш. РСФСР физкультурни коллективашта юкъе футболах йолча яхьашка дакъа лаца йолаеннай Гудермесера «Вашлам». ХIанз из йийтта командана юкъе шоллагIча моттиге я. Дика чакхъйьннай укх аьхки дешархошта юкъера яхьаш а.

Цхьабакъда, цхьа хIама да къаьстта дувца дезаш. Москве дIайолаеннай физкультурни коллективай спартакиада. Цига дакъа лаца бокъо яьккхай «Красный молот» заводерчен Аргунерчен командаша. Уьк деношка уж столице дIаяхай. Со тешаш цар цига толамаш доахаргхиларах.

— МалагIа проблемаш я шун балха тIа?

— Уж дукха я. Эггара кертерьяраш — спортивни гIирсаш тоъаш ца хилари долаш даршта ремонт е низ ца тоъарн. Цу гIулакха рузкъа тIехьхьарча дакъъе мара дIахецаш. Цхьайолча предприятешка спортивни методиста единицаш дIаяьхай, эшаш яц аьнна бахьан а оттадаь. ТIаккха дувца дезий коллективашка унахцIенон гимнастика юкъейоалаярах, яхьаш чакхъяхарах? Бицбеннаб-те предприятей культалхой спортои физкультурои наьха къахьегама овсарле лакхъелга, кхетам балара болх хьинарегIа чакхбаккха таро лулга, сага унахцIенонна IаткъаШ йола оамалаш дIайоахалга.

ДукхагIа теркам тIабахийта беза аьнна хет сона районашкарча спорткомитетий балха. Укхаза кхоачамбоацараш кIезига дац. Геттара ледара да гIулакхаш, масала, Советски районе.

— МалагIа мероприятеш хургьа физкультурника денна хетань?

— Масала, «Динамо» стадиона спортивни гIирсашка хургьа теннисах, волейболах, классически тайпареший лоIамеи кIалтохарах, нек дарах, дозал хьалъайдарах йола яхьаш. Кхы а дукхагIа мероприятеш хургьа тиваш я. ХIаьта, царех ахаш сборни командашца укомплектованни яц. Нагахьа санна, сборни командаш яле, уж Гудермесе яхьашка спортивни гIирс боацаш йоагIа.

Парте областной комитета, НГIАССР Министрий Советo дуккхаза а дийцад Советски Эскаре гIулакх де болхарашка ГТО нормаш кхоачаш яйтарах, царех спортсменаш - разрядникаш барах дола дош, цу хьакъехьа решеней тIаийяьй. Бакъда, тха Гудермесера эскаре гIулакх де болхараш турниках пхезза хьалъайбала могаш хилац, хIаьта нормах 10—15-зза хьалъайвала веза. Некдарах йола зачет ахнеш дIалу, хIаьта, вожаш Iамарч ца хиларах некде Iома ца луш бус. Маршбросоках йола ГТО норма бIаьннех 25—30 сага мара дIаяла магац, уж цу гIулакхашта хьалххе а денз кийч ца беш хиларах. Йоаггlача бесса ГТО нормаш дIаялара 5 шера совгIа тренировкаш е еза. Бакъда, укхаза топ кхувса Iомабара гIулакх а дика дац. Цхьайолча школашка топаш а тираш а яц, хIаьта, Гудермесски района юрташка вIалла тираш а некдара бассейнаш а яц. ХIанз са тхоай «Локомотив» яхача городской стадионах ала безам бар. Цига спортсменашта лаьрхIа раздевалкаш, дIайха хий, яйгача атлетика занятеш чакхйоахаршта лаьрхIа кийчдаь наькъаш дац. ХIаьта волейбольни а баскетбольни а майдаш йоархIаш тIаьянна латт.

Н. БОРИСОВ, СССР физически культурен спортеи отличник, тха штате воаца корр.

СПТУ проблемаш

Сеца латтац ха, дукха хувцамаш хул деша багIарий вахаре а. Цхьабараш итт класс яьккхачул тIехьагIа шоай дего къоабал яь говзал Iомаеча деша баха гIерт, вожаш дийша СПТУ йисте яьккха а баьнна, вай республикерча промышленни юртбоахамен предприятешка балха увтт.

ЧIоагIа лоархIаме да къонача специалисташта юхье хьехамчаш хилар, хIана аьлча, хьехамчий теркамга хьежжа, дог а ца экхха дIаболалу къона болхлой.

Цу хьакъехьа № 2 йолча СПТУ хьехархоша а мастераша а цу деша боккха теркам тIабохийт. Уж лакха говзал а опыт а йолаш нах ба. Цул совгIа, шоай декхар бехктохкаме кхоачашдеш а ба. Иштта дика вовзаш, наха везаш II категоре мастер Ферзалиев Али а. Из № 2 йола СПТУ яьккха балха опыт Iомаяьчул тIехьагIа СПТУ хьеха эттав. Цун дешархой республикерча моллагIча предприятешка дог раьза а долаш балха дIаэц. Иштта шоай говзал дешархошта дIаIомаю хьехархоша С. Глущенкос, Н. Журавлева, Ф. Кривцова, Р. Хаджиева, Л. Михеевас, кхыбараша. Боккхача бесамца тIаэц дешархоша литература хьехаш йола В. М. Киреева. Бераша дика дакъа лоац Киреева кулгалдеча «Лира» яхача клубе. Цига дIакхуьь йоазонхошца, поэташца вIашагIкхетаре яр дешархой болча поэтесса Ахматова Раиса енача хана хиннар. Дукха хул дешархой цу тайпара мероприятеш.

Лакха говзал йолча хьехархочо урок дIахьош тайптайпара формаш юкъейоалаю. Уж я дискуссеш, КВН, конференцеш, ловзараш.

ХIаьта а массайолча знаней лард практика я. Цудухьа дешара мастерскешка хьалаш тоадара, теркам тIабохийт училище, цига кхахьега а говзал лакхъе а дешархой Iомабар духьа. Геттара самукъане занятеш чакхъюьвл столярий группашка. Ф. Н. Кривцовас дешара юкъейоалаяьй болх бара бригадни форма а къахьегамхой тIахьожам а.

Иштта теркам тIа а бохийташ деша дагIача берашта лакхарча квалификаце тайптайпара говзалаш Iомаяра хьокхам ба СССР-а ВДНХ конкурсе дакъа лацар.

Из иштта дале а, производственни практика предприятешка чIакхйоаккхаш ца хилча, говзал дика хьаIома арсчетагIа ялар бахьан долаш, цхьацца проблемаш увтт СПТУ-на хьалхашка, мичахьа практикагIа дешархой бохийтарга ца ховш, хIана аьлча предприятешта пайдане дац хIама де ца ховш болча берашца хазехьа йоае. Цудухьа къахьегама коллективаша уж безамца тIаэцац.

СПТУ йистеяьккха къона специалисташ балха оттабе вIаштIехьда ьлча а, тIехьагIа хьежача хьагучадоал IаьржаЧа балха тIа мара уж дIатIа ца бутилга: нув хьакха, хIама дIа-юха яккха, гIулакха дIабахийта. Иштта лоадамбоаца балхаш дайт къоначарга.

Дика а хеташ ала доагIа В. И. Ленина цIерагIча ГНПЗ предприяте кулгалхоша шоаш боахама расчета тIа баьннабале а, кхоане дага а ехе, къона специалисташ дер тIара тIа а ийце. царна гIо-новкъостал а деш, балха шьарбаллалца тIахьожам а лоаттабеш лелабелга. Къаьстта бехктохкаме я царца лаборатореи заведующи Карасько Лидия Константиновна. Лаборатореха хьабаьхкача къонача болхлошта балха моттиг къоастаю цо, цул совгIа, царна новкъостала хьехамчаш а увттабу. Лаборатореи практике вена хиннар, дийша ваьлча болх бе хьавоагIа.

Иштта дикагIча оагIорахьа хувцамаш хиннад Шерипова цIерагIча заводе. Общественни организацей кулгалхоша теркам тIаэзаб къонача специалисташта, №№ 5, 6, 7, йолча цехий кулгалхой училища хьашташка хьожаш а новкъостал деш а ба. Уж ба А. В. Шевняков, В. М. Линев, П. Б. Плешков, УКД начальник И. Х. Росламбеков.

Завода викалашка квалификационни экзаменаш лучаа дийша баьннараш балха дIахьожабеча комиссена юкъе, иштта кхыча мероприятешта юкъе а дакъа лоац.

Белгалдаккха доагIа укх тIехьарча хана ПОГНОС предприятеша дешархошта новкъостал деш хилар. Иштта 1989 шера В. И. Ленина цIерагIча завода кулгалхоша (директор В. И. Саломатин) 25 эзар сом училищана дешара помещенепа ремонт еча деннад. А. Шерипова цIерагIча заводо (директор В. И. Денисов, парткома секретарь Н. Н. Величко) — 30 эзар сом. Из чIоагIа лоархIаме гIулакх а новкъостал а да училищана.

Медицински гIулакхашта лаьрхIа йоацача антибиотикий Ерригсоюзни Гилматохкама институтаца бувзамаш леладу училища кулгалхоша. Института колективо дехкараш тIаийцад 30 эзар сома маьха сварочни полигон хьалъе. Училища материалыю - технически база чIоагIъяра из доархIаме гIулакх да. Ала доагIа, уж санна дола бувзамаш массайолча предприятеша леладеш ца хилар. Масала, «Промавтоматика» НПО завода лаьрхIа училищас кийчбаь ЭВМ электромеханикашта юкъера цхьа саг предприяте балха дIаийцаваш.

№ 2 йолча СПТУ кулгалхоша материально-технически база чIоагIъяра дешара - кхетам лакхбара денгара дн мел доал керда формаш юкъейоалаю. Кердача дешара шера промышленни оборудованена ремонт ева автоэлектрика говзал а йовзаргйолаш Iомаде лаьрхIад бераш.

Дешара шу хьатIадоагIаш помещенешта кийчо яь яьннай СПТУ коллектив.

Из деррига иштта дале а, халонаш а проблемаш а йолаш я цар. Базови предприяте боаггIача тайпара теркам тIа ца бохийте, СПТУ коллектива дала хургда юртбоахама а промышленни предприятешта а специалисташ кийчбе.

Т. ФЕДОСЕЕВА, СПТУ директора заместитель.

САЛОIАЧА ДЕНОШКА

ШОАТТА, 12 АВГУСТ.

С. М. Кирова цIерагIа парк. 6.00. «УнахцIенон» клуб. 7.00. «Энтузиаст» яха футбольни клуб. 9.00. Болх беш аттракционаш, кемай станци, зооуголок, ловзарий автоматаш, белама цIа. 9.00. Книжкаш, дезарий клуб. Книжкай выставка. Книжкаш дIа-са хувцар. 12.00. «КIай ладья» яха шахматни клуб. 13.00. ДIалохх духовни оркестро. 17.00. «Тхоца хьалхадовла!» яха ловзара программа. 20.30. Хроникально - документальни фильмаш хьокхар.

В. И. Ленина цIерагIа ДК. 17.00. «Городской беша локхаш я духовни оркестр», военни духовни оркестра концерт. 19.30. «Импульс» яха дискотека.

Н. К. Крупскаяй цIерагIа ДК. 18.00. «УнахцIенон» клуб.

С. М. Кирова цIерагIа ДК. 9.00. Спортивни цIей. 15.00. «Лидер» яха спортклуб.

Химикий ДК. 10.00 — 20.00. Компьютерни ловзарий зало хьех. 13.00—20.00. Видеосалон. 18.00. «Сийле хийле, хьа спорт» яха тематически кинохьокхар.

Просвещене болххлой цIа. 10.00. Спортивни яхьаш. 11.00. Агитбригада концерт. 17.00. Дикача вIашагIкхетарий клуб.

«Красный молот» завода ДК. 11.00—23.00. Видеосалоно хьех. 15.00. «Тха беш» яха клуб.

Пролетбата цIерагIа ДК. 10.00. Спортивни яхьаш. 13.00. «Гименей» яха клуб. 15.00. «Ветеран» яха клуб. 17.00, 19.00, 21.00. Видеосалон. 20.00. «Тхъаьнттара баьннаршта лаьрхIа салаIара сайре.

«Оргтехника» объединене ДК. 10.00. «Хьай мохк бовзий хьона?» яха литературни викторина. 10.00. Сакъерда старташ. 10.00. Компьютерни ловзарий зало хьех. 12.00. «Iайха хьаде» яха клуб, 13.00. Ирасюжетни видеофильмай театр.

М. Горьке цIерагIа ДК. 11.00. «Теремок» яха киноклуб. «Тха цIа — лаьтта планета!» яха асфальта тIа сурташ дахкара йола берий конкурс.

С. Орджоникидзе цIерагIа стадион. 10.00. Физкультурника Ден хетадаь спортивни цIей.

«Локомотив» стадион. 10.00. Физкультурника Ден хетадаь спортивни цIей.

«Старогрознефть» НГДУ стадион. Физкультурника Ден хетадаь спортивни цIей.

«Октябрьнефть» НГДУ стадион. Физкультурника Ден хетадаь спортивни цIей.

КIИРАНДИ, 13 АВГУСТ.

С. М. Кирова цIерагIа парк. 6.00. «УнахцIенон» клуб. 7.00. «Энтузиаст» яха футбольни клуб. 9.00. Болх беш аттракционаш, кемай станци, зооуголок, ловзарий автоматаш, белама цIа. 9.00. Книжкаш, дезарий клуб. Книжкай выставка. Книжкаш дIа-са хувцар. 12.00. «КIай ладья» яха шахматни клуб. 13.00. ДIалохх духовни оркестро. 17.00. «Тхоца хьалхадовла!» яха ловзара программа. 20.30. Хроникально - документальни фильмаш хьокхар.

В. И. Ленина цIерагIа ДК. 11.00. «Фавлгий а, приключеней а дунен тIа» яха берий кинотеатр. 19.30. «Ткъаьниттара баьннаршта салаIара лаьрхIа сайре.

Н. К. Крупскаяй цIерагIа ДК. 15.00. «Къона ленинец» яха берий кинотеатр. «Боевая яхача улица истори».

С. М. Кирова цIерагIа ДК. 12.00. «Мультик» яха клуб. 15.00, 17.00, 19.00. Видеотека.

Химикий ДК. 10.00 — 20.00. Компьютерни ловзарий зало хьех. 11.00. «Нийсархо» яха кIиранден клуб. 13.00—20.00. Видеосалон.

Просвещене болххлой цIа. 10.00. Ийллачча наIарий ди. Программе: барзкъа хьувза, хьадакхха, тега Iомавеш йолча; филателистически выставка; ДРП коллективий а кружокий а фотовыставка. 11.00. «Массови культура, е наха лаьрхIа культура?» беседа.

«Красный молот» завода ДК. 11.00—23.00. Видеосалоно хьех. 13.00. «Космонавт» яха берий кинотеатро хьех. «Малав «Ералаш» дагадехар?».

Пролетбата цIерагIа ДК. 12.00. «Берригача дезалца Двореце» яха цIей. 14.00. «Теремок» яха киноклуб. 17.00, 19.00. 21.00. Видеосалон. 19.00. «Акт» яхача вокально - инструменталь н и ансамбла концерт.

«Оргтехника» объединене ДК. 10.00. Компьютерни ловзарий зало хьех. 12.00. «Iайха хьаде» яха клуб. 13.00. Ира сюжетни видеофильмай театр.

Редактор О. Б. ГАДАБОРШЕВ.

СПОРТ—УНАХЦIЕНОН ХЬАСТ

Къахьегамхой унахцIено тоаечен салоIам вIаштIехьбоаккхачен хьинаре дакъа лоац Гудермесски профсоюзий ВДФСО районни совето. Цо «УнахцIено» яха программа вIашагIъеллай. Цу программагIа Джалка яхача Iам тIа унахцIенон ди чакхдоаккхаргда, цига дакъа лоацаш хургба зIамига берашкара денз къоаношка кхачалца бола нах. Иштта «УнахцIено» яхача программа юкъедоагIа тайп-тайпара ловзараш: волейбол, канат дIа-са увзабар, гиреви спорт, хи тIара яхьаш, шахматаш, шашкаш, футбол. Цхьан дешаца аьлча, цу яхьашка дакъа лоацаш мел хиннар цу дерригнех дика салоIам а хинна цIаверзаргва.

«УнахцIено» яха программа чакхйоаккхача хьинаре дакъа лоац кулгалхой керте а болаш локомотивни а вагонни а депо, машиннаькъа станце, универсальни горторга, районо, ОРС-а, медицински инструменташ еча завода коллективаша.

ХIаьта иштта, 1989 шу белгалга да вай мехка эггара хьалха профсоюзий болхлой спартакиада чакхйоаккхаш хиларца. Из тха районе хIанз юкъе а кхаьча дIахьош я. ХIанзле физкультура коллективашта юкъе волейболах, настольни теннисах, пулевой стрельбах, гиревой спортах, шашкех-шахматех, туризмах, иштта, спорта кхыча тайпех йола яхьаш чакхъяьннай.

Физкультураи спортеи занятеш чакхъяхара лаьрхIа профсоюзий ВДФСО балансе я ши зал. Цу чу болх беш я езача атлетиказ, боксах, ший лоIаме кIалтохарах латарах йола секцеш. Укхаза белгалбаха беза шоай низ а хьинар а кхо ца деш спортсменашца къахьегаш бола тренераш - общественникаш О. Абдулвадудов, М. Дакаев, С. Любов, иштта кхыбараш.

Тха районе чIоагIа лоархI футбол. Тахан районни яхьашка дакъа лоацаш я вурийтта футбольни команда. ХIаьта тха «Башлам» яха команда РСФСР-а футболах йолча яхьашка дакъа лоацаш я, цул совгIа, из къулбехьен зоне лидер я.

Физкультурашка Ди дезден райсовета дика болх бара белгалбоах инструкторaш-методисташ «Ойсунгурский» совхозера И. Байсуев, «Новогрозненский» совхозера И. Вагапов, «Кошкельдинский» совхозера Р. Абдурашидов, «Гудермесский» совхозера Р. Исмаилов, «Брагунский» совхозера А. Мамаев, «Правда» совхозера А. Оздамиров, «Восточный» совхозера Х. Ахмедов, медицински инструменташ еча заводера Р. Азербиев. Педагогически училищера Ю. Литвиненко.

Цунца цхьана, Гудермесски районе физически культуреи спортеи дегIакхувлача цхьацца кхоачамбоацараш да. Коллективашка массавар а физкультуре дакъа лоацаш ваш. КIезига чакхйоах яхьаш.

Гудермесски районе 40 совгIа физкультура коллективаш я. ХIаьта, царех ахаш сборни командашца укомплектованни яц. Нагахьа санна, сборни командаш яле, уж Гудермесе яхьашка спортивни гIирс боацаш йоагIа.

Парте областной комитета, НГIАССР Министрий Советo дуккхаза а дийцад Советски Эскаре гIулакх де болхарашка ГТО нормаш кхоачаш яйтарах, царех спортсменаш - разрядникаш барах дола дош, цу хьакъехьа решеней тIаийяьй. Бакъда, тха Гудермесера эскаре гIулакх де болхараш турниках пхезза хьалъайбала могаш хилац, хIаьта нормах 10—15-зза хьалъайвала веза. Некдарах йола зачет ахнеш дIалу, хIаьта, вожаш Iамарч ца хиларах некде Iома ца луш бус. Маршбросоках йола ГТО норма бIаьннех 25—30 сага мара дIаяла магац, уж цу гIулакхашта хьалххе а денз кийч ца беш хиларах. Йоаггlача бесса ГТО нормаш дIаялара 5 шера совгIа тренировкаш е еза. Бакъда, укхаза топ кхувса Iомабара гIулакх а дика дац. Цхьайолча школашка топаш а тираш а яц, хIаьта, Гудермесски района юрташка вIалла тираш а некдара бассейнаш а яц. ХIанз са тхоай «Локомотив» яхача городской стадионах ала безам бар. Цига спортсменашта лаьрхIа раздевалкаш, дIайха хий, яйгача атлетика занятеш чакхйоахаршта лаьрхIа кийчдаь наькъаш дац. ХIаьта волейбольни а баскетбольни а майдаш йоархIаш тIаьянна латт.

Н. БОРИСОВ, СССР физически культурен спортеи отличник, тха штате воаца корр.

Хьамсара новкъостий!

Диц ма ле 1990 шера шоашта

«СЕРДАЛО»

газет ханнахьа яздайта

Газет язду «Союзпечата» ерригача отделенешкеи агентствашкеи, предприятешкарча, учрежденешкарча, организацешкарча общественни уполномоченнеша.

Шера газет яздайтара мах 4 соми 8 кепиги ба. Кхоаненга дехкаш тIехьа ца а доаханш «Сердало» газет яздайта шоашта!

ТЕЛЕВИДЕНИ

ШОАТТА

I ПРОГРАММА

6.30 — 120 минот.
8.30 — «Вай беш».
9.00 — Фильм-концерт.
9.30 — «Саг, Лаьтта, вселенни».
11.10 — Физкультурника денна хетадаь телевизионни документальни фильмаш.
11.40 — В. Беляев. Вокальни цикл.
12.05 — Документальни фильма премьера.
12.40 — «Социализма механишна».
13.10 — «Принц та семью морями» яха берашта дола фильм. (ГДР, 1983 ш.). (Премьера).
14.35 — «Вай деккараш».
15.00 — «Дебют
15.20 — «Сона деза хьо, вахар» яха фотоконкурс.
15.25 — Останкинз Концертни студе йоазонхочунца Можаев Борисаца вIашагIихетар.
16.50 — Мультфильм.
17.00 — «ХьайбаЙ дунен тIа». 18.00 — «Планета». Дунен халкъашта юкъера программа.
19.00 — Лирически концерт.
19.20 — Шукшин Василе фильмашн ролаша. «Печки-лавочки» яха фильм.
21.00 — «Ха».
21.40 — Телезрителя спутник.
22.00 — «Нахи манекенаш». Телевизионни художественни фильм. 1-рг серн.
23.25 — Популярни музыка кердадараш. «А» программа.

II ПРОГРАММА

8.00 — Iуйрийнара гимнастина.
8.15 — Юрта сах ат.
9.15 — Мультфильмаш.
9.35 — Фильм-концерт.
11.00, 13.00 — «Кердадараш».
11.10 — «Сказка странствий» яха художественни фильм. (Субтитрашца).
12.50 — Мультфильм.
13.10 — «Ах бийса ялалехьеи тIехьагIеи». (29 июле хиннар юхагойтар).
14.55 — Массанена йола спорт.
15.10 — Баскетбол. НБА профессионалашта юкъера США чемпионат.
16.20 — Поэзе га.
16.30 — «Уж паьттаб хьасташка» (нохчий меттаIа).
17.00 — СССР МВД хоам бу. И. Тихонов.
17.10 — «Ханахи сайхи».
17.25 — «Морхаш» яха художественни фильм.
18.45 — «...Ялхайтта шу далазем бохкагIеи».
19.30 — Иллеш дIаоал А. Серокс.
20.00 — «Бийса даьхьала хийла шун, бераш!». Мультфильм.
20.15 — «Под знаком «ПИ» яха передача.
21.00 — «Ха».
21.40 — «Под знаком «ПИ» яха передача
00.10 — «Лув-кхера: кIира хиннараш».
00.20 — Дунен халкъашта юкъера московски машара марафон.

13 АВГУСТ.

КIИРАНДИ

I ПРОГРАММА

8.20 — Ритмически гимнастика.
8.50 — «Спортлото» тираж.
9.00 — «Iуррехьа».
10.00 — «Советски Союза гIуланх ду аз!».
11.00 — «Iуйрийнара почта».
11.30 — «Никъберий клуб».
12.35 — Вер-й информационно-публицистически программа.
14.00 — Музыкальни киоск.
14.30 — «УнахцIено».
15.15 — Мультфильм.
15.35 — Доши хам.
16.30 — «СелаIад» яха Дунен халкъашта юкъера фестиваль.
17.00 — Юрта сахьат.
18.00 — «Дунен халкъашта юкъера панорама».
18.45 — «КIиранден кинозал». Мультфильм.
19.35 — «Человек-невидимка» яха художественни фильм.
21.00 — «Ха».
21.40 — «Маьоша лелапва хьо, доктор!».
21.55 — «Спрут-2» яха ялх серн йола телевизионни художественни фильм. 1-ра сери.
22.55 — Футбольни обозрени.
23.25 — Автомобильни спорт. Дунен чемпионат. «Формула-1» класс. Венгрера передача.

II ПРОГРАММА

8.00 — Зарядка е отта!
8.15 — Телевизионни короткометражни художественни фильмаш.
9.35 — Л. Бетховен. № 3 йола соната.
10.00 — «Имечи Галимагараз Камала» яха Казанера передача.
11.00, 13.00. 17.00 — «Кердадараш».
11.10 — Союзни республикай кинопублицистика. «Отклонение» яхача телевизионни документальни фильма премьера.
11.30 — «Никъберий клуб» (субтитрашца).
12.30 — «Горы вторят нам...» яха Грознера передача.
13.10 — «Багратион» яха художественни фильм. 1-реи 2-гIеи сереш. (Духххашха).
15.50 — Мультфильмаш.
16.20 — «Земля тревоги нашей» яхача циклера документальни фильмаш.
17.10 — Музыкальни эстрадни программа.
17.45 — «Ретро».
18.45 — «Когда поют солдаты» яха салтечун илле фестиваль. Перерыве (20.00) — «Бийса даьнъала хийла шун, бераш!».
21.00 — «Ха».
21.40 — «Маьрша лелалва хьо, доктор!».
21.55 — Оперетта артисташа данъалоаца музыкальни программа.
22.55 — «Ер дуненна дагадоалл».
23.10 — Искусства мастераш. Р. Плятт. Диалогаш.

14 АВГУСТ, ОРШОТТ

ОРШОТ

I ПРОГРАММА

6.30 — 120 минот.
8.30 Футбольни обозрени.
9.00 — «Спрут-2» яха ялх серн йола телевизионни художественни фильм. I-рен. 2-гIеи сереш. (Нтали, 1986 шу).
11.10 — «Эрсий догамаш» яхача халкъа коллектива концерт.
11.45 — Хьайбай дунен тIа.
15.35 — «Все мы немножко лошади» яха художественни фильм. (Духххашха).
16.50 — Документальни фильма премьера.
17.30 — Йийла рояль.
18.00 — Автопортрет. «Вайи экономикеи».
18.45 — «Тахан дунен тIа».
19.00 — Донбасса хала денош.
19.30 — Искусствай мастераш. А. Дикий.
21.00 — «Ха».
21.40 — «Спрут-2» яха телевизионни художественни фильм. 2.гIа сери.
22.50 — «Тахан дунен тIа».
23.05 — «Балет, балет».

II ПРОГРАММА

8.00 — Iуйрийнара гимнастика.
8.15 — Телевизионни документальни фильм.
9.05 — «Флуераш» яхача халкъа музыка оркестра концерт.
9.55 — Художникех дола дувцараш. К. Васильев.
10.25 — Мультфильмаш.
11.00, 13.00, 22.35 — «Кердадараш».
11.10 — Оаш дехарах. «Четыре таинста и собака» яха духха сереш йола телевизионни художественни фильм. 10-гIа серн.
12.05 — Итальянски мотт.
13.10 — «Собственное мнение» яха художественни фильм. (Субтитрашца).
14.40 — Цхьан актера театр. Д. Самойлова поэмаш Iоеш РСФСР халкъа артиста М. Казакова.
16.55 — «НП» (нохчий меттаIа).
17.05 — «Горизонт» яха берашта дола киноальманах.
17.45 — Документальни фильм.
18.15 — Деша дувла. Назранера совхоз-техникум.
18.20 — «Экономикеи кооперацин».
18.55 — Киножурнал.
19.05 — Информационно-музыкальни программа.
19.30 — Телефильм.
19.50 — КПСС обкоме: партийни вахара хроника.
20.00 — «Бийса даьхьала хийла шун, бераш!».
20.15 — Халкъа ашараш.
20.30 — Хицара спорта тайпаш. Европа чемпионат. Хи чу кхоссавалар. ФРГ-ра передача.
21.00 — «Ха».
21.45 — Футбол. Дунен халкъашта юкъера турнир. Финал. 2-гIа тайм. Киевера трачеляци.
22.45 — «Срез» яха передача.
23.45 — «Iуйрийнара почта». (Юхагойтар).

РАДИО

12 АВГУСТ. ЦIОАТТА

7.15 — «Юрта вахар» (нохчий меттаIа).
7.30 — 7.45 — Хоамаш. Хаоттам.
8.15 — Передачай программа.
8.20 — Республикански газетий обзор.
8.30 — 8.45 — Музыка.
10.40 — «УнахцIено» яха радиожурнал (гIалгIай меттаIа).
11.00 — «Школьни глобус».
11.30 — 12.00 — Дарба ду кооперативо.
13.00 — Сатирически микрофон (гIалгIай меттаIа).
13.20 — Кердача тайпара уйла яр а болх бар а (нохчий меттаIа).
13.35 — 13.45 — Музыка (нохчий меттаIа).
17.15 — Студенчески камерни оркестр.
16.00 — Хозрасчет — сихдалара стимул.
16.15 — 17.00 — «Кавказа Iуйренаш» яха радиожурнал.
18.00 — 19.00 — «Музыкални почта» (гIалгIай меттаIа).

13 АВГУСТ. КIИРАНДИ ГIИШЛОНХОЧУН ДИ.

7.15 — Передачай программа.
7.20 — Республикански газетий обзор.
11.20 — 12.00 — Тийрика тIарча гIалгIазхий иллеш.
15.15 — 15.30 — «Къахьегама хьежжа сий а» (гIалгIай меттаIа).
16.00 — Литературни НохчгIалгIайче.
16.30 — «Дешархо» (нохчий меттаIа).
16.40 — 17.00 — ДоттагIеп концерт (нохчий меттаIа).
18.00 — 19.00 — «Иллеца доттагIал долчарма» яха концерт (нохчий меттаIа).

14 АВГУСТ. ОРШОТ.

7.15 — «Юрта вахар» (гIалгIай меттаIа).
7.30 — 7.35 — Хоамаш. Хаоттам.
7.45 — Передачай программа.
7.50 — 8.00 — Музыка.
8.15 — 8.45 — Iуйрийнара концерт.
9.15 — Дисциплина — доархIаме фантор (гIалгIай меттаIа).
9.30 — Халкъа тIахьожам болх беш ба.
9.45 — 10.00 — «Лоамашка тIоа сег». А. Айдамирова книжка тIара дакъа (нохчий меттаIа).
15.15 — 15.45 — Концерт (нохчий меттаIа).
16.00 — 17.00 — Информационно - музыкальни программа. Радиостудера прямой трансляци.
18.00 — Керда хоамаш (нохчий меттаIа).
18.10 — «Керда хоамаш (гIалгIай меттаIа).
18.20 — 18.40 — «Кагирхойн хан» (нохчий меттаIа).

ТХА АДРЕС: 364907, г. Грозный, Маяковскс, ул. 92, Телефонаш: редактора — 22-45-57; редактора заместитела — 22-85-07; бехктохкама секретара — 22-84-68; отделий: партийни вахара — 22-53-12, промышленностен транспортен — 22-75-81, 22-65-01; юрта боахама — 22-47-84, 22-90-66; культура — 22-64-75, 22-75-78; письмой — 22-85-64; машинописни бюро—22-89-51; корректорски — 22-89-88.

НАШ АДРЕС: 364907, г. Грозный, ул. Маяковского, 92. Телефоны: редактора — 22-45-57; заместителя редактора — 22-85-07; ответственного секретаря — 22-84-68; отделов: партийной жизни — 22-53-12, 22-54-04; промышленности и транспорта — 22-75-81; 22-65-01; сельского хозяйства — 22-90-66; 22-47-84; культуры — 22-64-75; 22-75-78; писем — 22-85-64; машинописное бюро — 22-89-51; корректорская — 22-89-88.

Газет арадувл шинареи. ерей, шоаттеи деношка

СФ05211. «Грозненский рабочий» издательства типографи, Маяковскс, 92.

Типография издательства «Грозненский рабочий», ул. Маяковского, 92. Заказ № 2525.